AGUILAS HUMANAS

HAZAÑAS BÉLICAS HAZAÑAS BÉLICAS HAZAÑAS BÉLICAS

BOIXCAR
obras completas

AGUILAS HUMANAS
CRUCES Y ESTRELLAS
UN SARGENTO DE LA RAF

EDICIONES TORAY

Arnaldo de Oms, 51-53 - BARCELONA
Doctor Julián Alvarez, 151 - BUENOS AIRES

HAZAÑAS BELICAS
BOIXCAR

© Ediciones TORAY, S. A.
Prohibida la reproducción

Textos y dibujos BOIXCAR
Portada de R. CORTIELLA

Depósito Legal B. 12787-1967

EDICIONES TORAY, S. A.
Arnaldo de Oms, 51-53 - BARCELONA
Doctor Julián Alvarez, 151 - BUENOS AIRES

Impreso por E. D. S. - Barcelona

ÁGUILAS
HUMANAS
BOIXCAR

MUCHOS HOMBRES DUDAN DEL PODER DE LA ORACIÓN.
PERO CASI SIEMPRE, ESOS MISMOS HOMBRES, EN MOMENTOS DECISIVOS DE SU EXISTENCIA, NO DUDAN EN RECURRIR A ELLA.

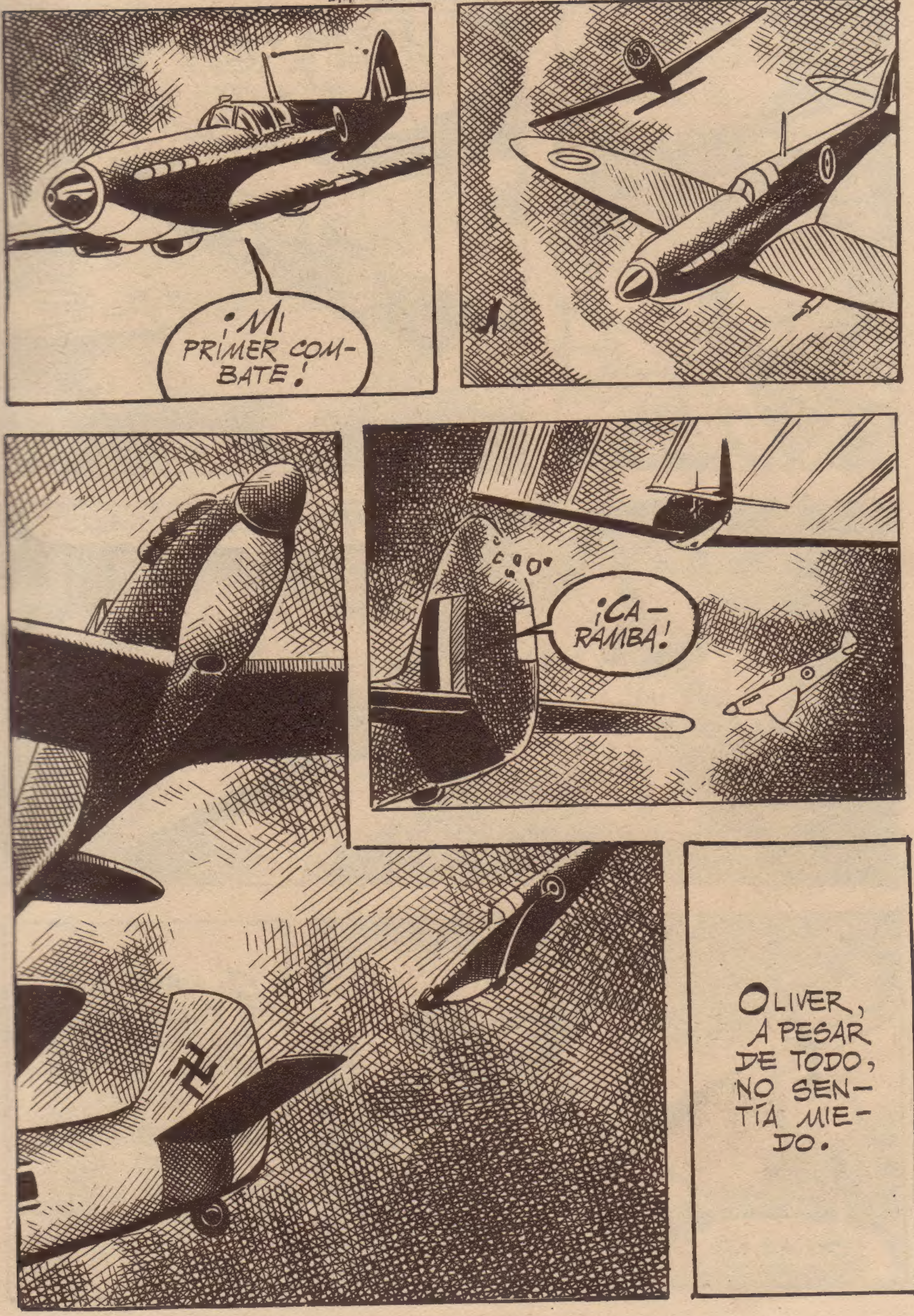
¡MI PRIMER COMBATE!
¡CARAMBA!
OLIVER, A PESAR DE TODO, NO SENTÍA MIEDO.

¡ESE ME HA MORDIDO LA COLA!
PARECE QUE ACEPTA EL COMBATE. VOY A ATACARLE.
¡AHORA ESTÁ A TIRO!
¡SE ME HA ESCAPADO!
OLIVER CAYÓ DE PLENO EN LA TRAMPA QUE LE TENDIÓ SU ENEMIGO.
LE HABÍA ARRASTRADO AL TERRENO QUE MÁS LE CONVENÍA.

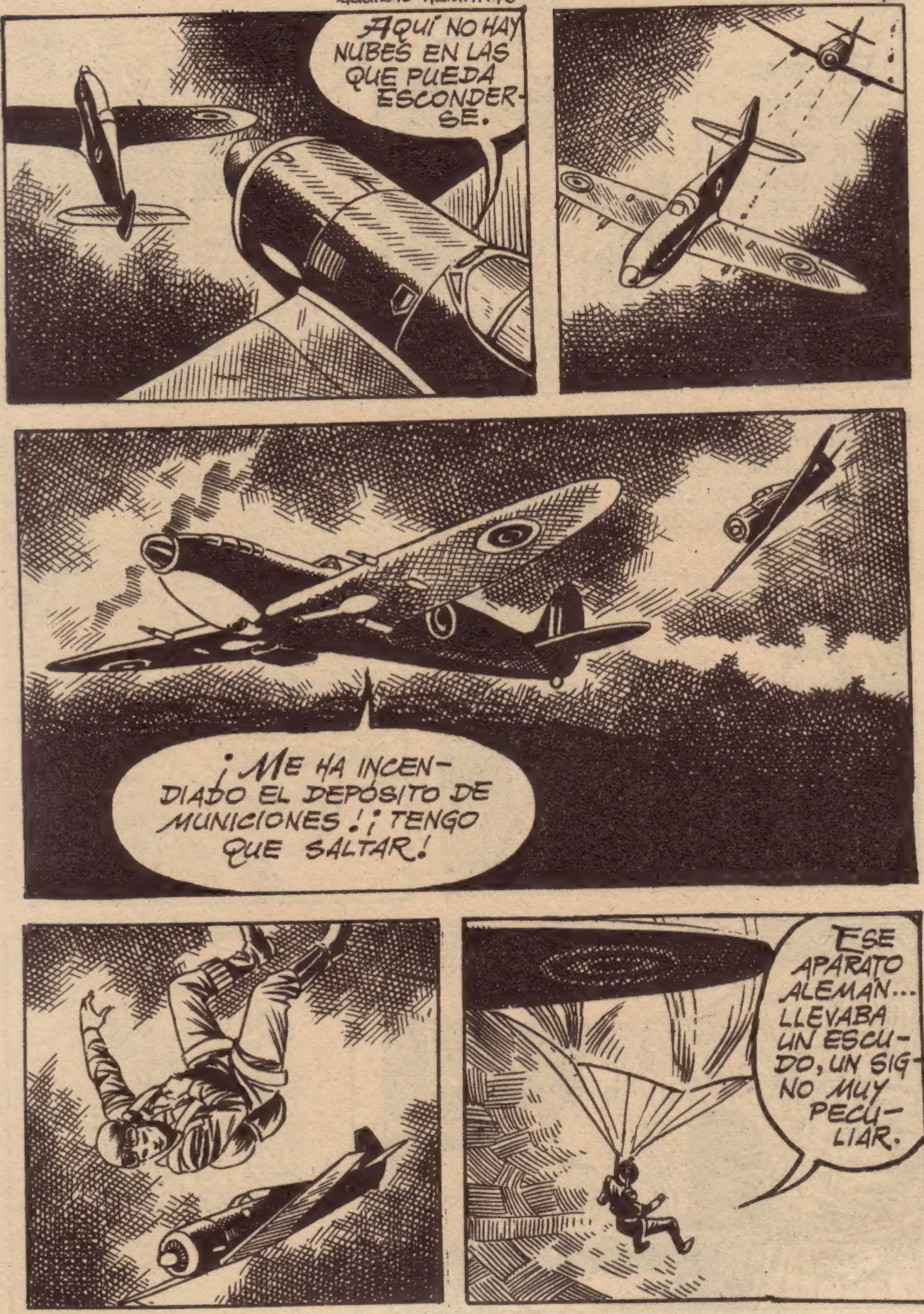
AQUÍ NO HAY NUBES EN LAS QUE PUEDA ESCONDERSE.
¡ME HA INCENDIADO EL DEPÓSITO DE MUNICIONES! ¡TENGO QUE SALTAR!
ESE APARATO ALEMÁN... LLEVABA UN ESCUDO, UN SIGNO MUY PECULIAR.

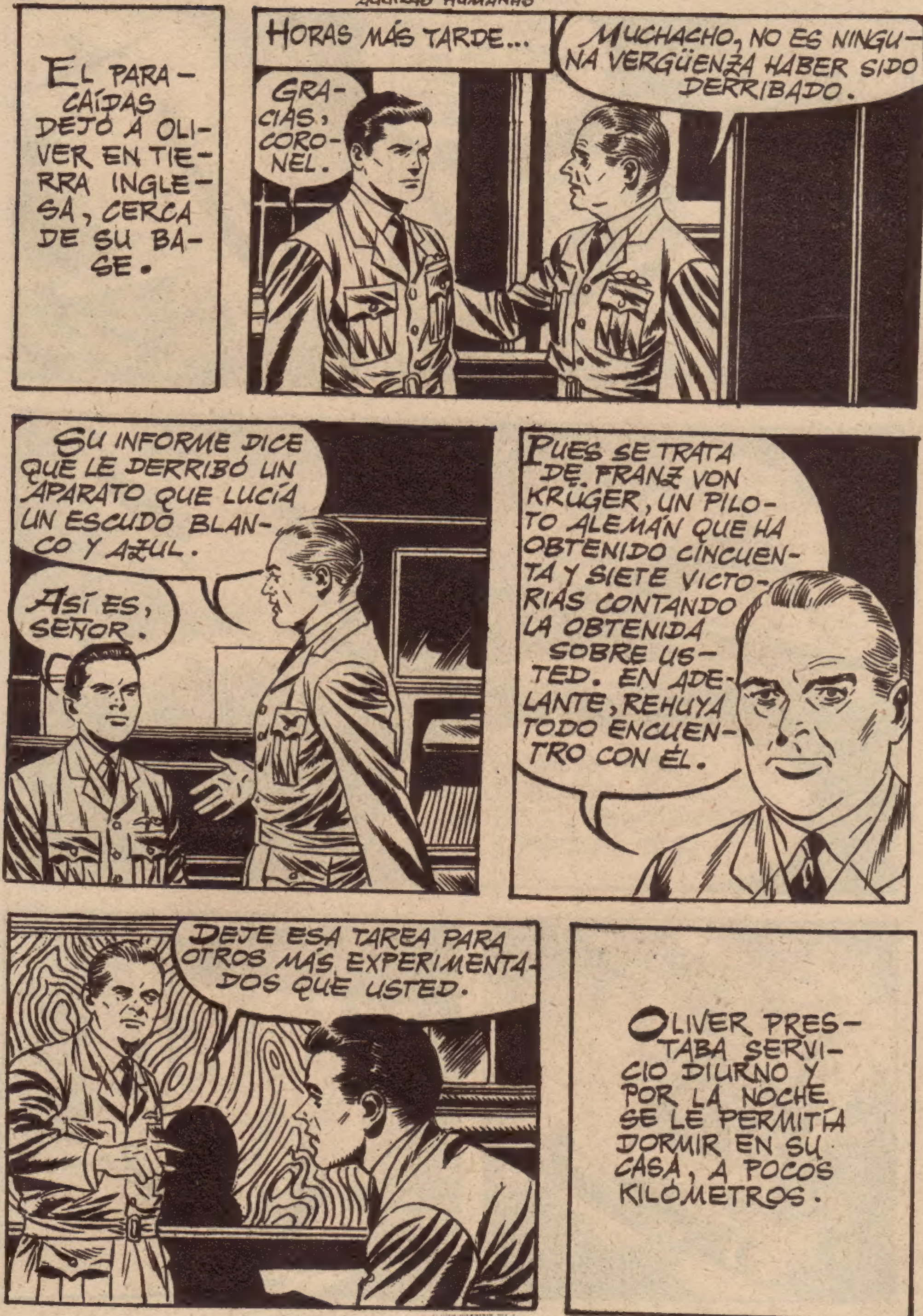
EL PARACAÍDAS DEJÓ A OLIVER EN TIERRA INGLESA, CERCA DE SU BASE.
HORAS MÁS TARDE...
MUCHACHO, NO ES NINGUNA VERGÜENZA HABER SIDO DERRIBADO.
GRACIAS, CORONEL.
SU INFORME DICE QUE LE DERRIBÓ UN APARATO QUE LUCÍA UN ESCUDO BLANCO Y AZUL.
ASÍ ES, SEÑOR.
PUES SE TRATA DE FRANZ VON KRÜGER, UN PILOTO ALEMÁN QUE HA OBTENIDO CINCUENTA Y SIETE VICTORIAS CONTANDO LA OBTENIDA SOBRE USTED. EN ADELANTE, REHUYA TODO ENCUENTRO CON ÉL.
DEJE ESA TAREA PARA OTROS MÁS EXPERIMENTADOS QUE USTED.
OLIVER PRESTABA SERVICIO DIURNO Y POR LA NOCHE SE LE PERMITÍA DORMIR EN SU CASA, A POCOS KILÓMETROS.

¡QUÉ CARA TIENES, OLIVER! ¿QUÉ TE HA PASADO?
SÍ, JANET. PERO PROMÉTEME QUE...
...NO LO DIRÁS A MAMÁ.
PALABRA DE HONOR, OLIVER.
PUES ME DERRIBARON ESTA MAÑANA. NO TUVE MIEDO ENTONCES, JANET, PERO... ¡LO TENGO AHORA!
CREO QUE HASTA LOS MÁS VALIENTES LO TIENEN, OLIVER.

AL DÍA SIGUIENTE, OLIVER ESTABA CONVENCIDO DE QUE SU HERMANA ESTABA EN LO CIERTO. ADEMÁS, LE HABÍA DERRIBADO UN AS DE LA AVIACIÓN ALEMANA.

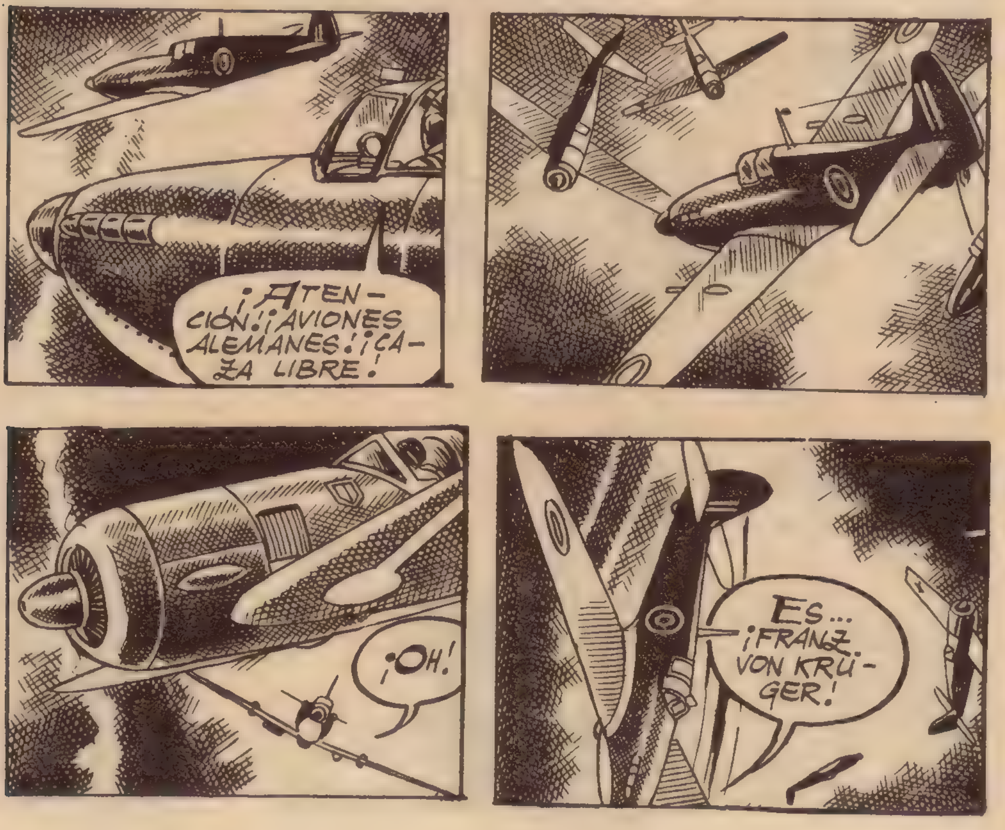

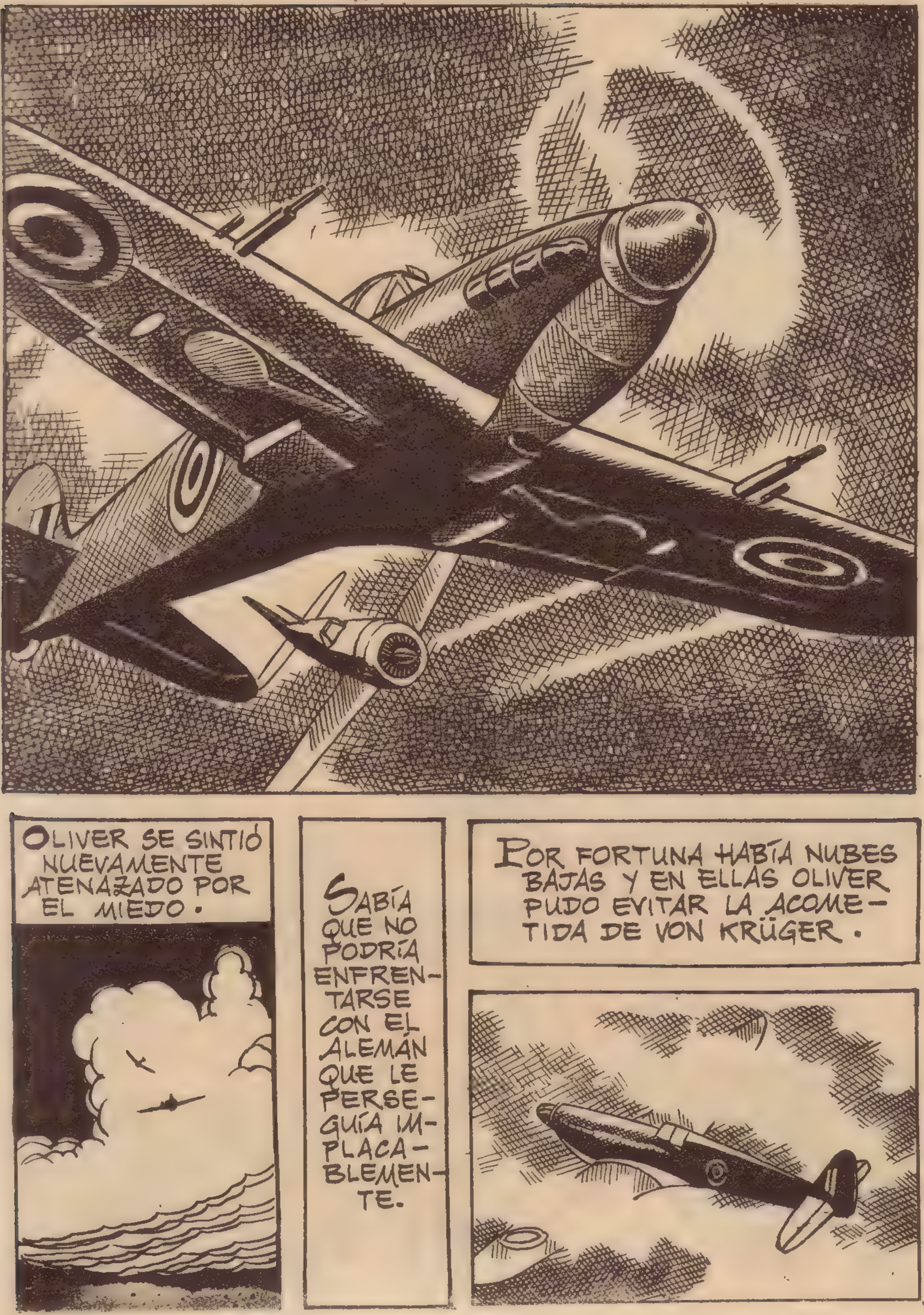
OLIVER SE SINTIÓ NUEVAMENTE ATENAZADO POR EL MIEDO.
SABÍA QUE NO PODRÍA ENFRENTARSE CON EL ALEMÁN QUE LE PERSEGUÍA IMPLACABLEMENTE.
POR FORTUNA HABÍA NUBES BAJAS Y EN ELLAS OLIVER PUDO EVITAR LA ACOMETIDA DE VON KRÜGER.

PARECE QUE ME HE LIBRADO DE ÉL.
POCO DESPUÉS, EL CAZA ALEMÁN ABANDONÓ LA PERSECUCIÓN. PERO OLIVER NO SE ATREVÍA A PARTICIPAR EN EL COMBATE.
EL CORONEL ME PROHIBIÓ QUE ME ENFRENTARA CON VON KRÜGER SI VOLVÍA A ENCONTRARLE, ¡PERO ES QUE TAMPOCO ME ATREVERÍA A ENFRENTARME CON OTRO CUALQUIERA!
LOS CAZAS ENEMIGOS SE RETIRAN. REGRESARÉ CON LOS MÍOS.
ENTRETANTO, LOS BOMBARDEROS ALEMANES MACHACABAN EL PUEBLO DE OLIVER.

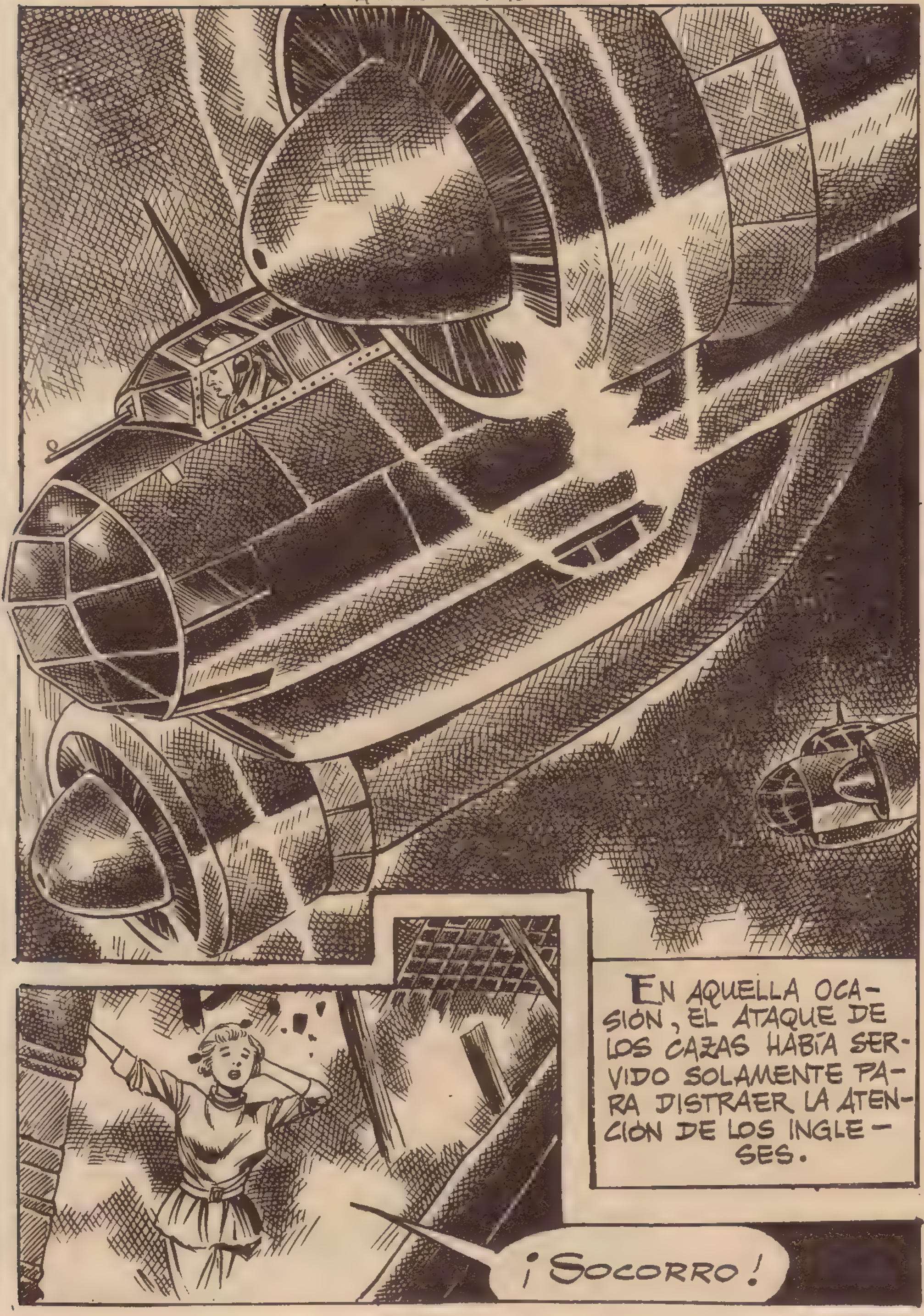
EN AQUELLA OCASIÓN, EL ATAQUE DE LOS CAZAS HABÍA SERVIDO SOLAMENTE PARA DISTRAER LA ATENCIÓN DE LOS INGLESES.
¡ SOCORRO !

¡MAMÁ! ¡MAMÁ!...
¡CÁLMESE, SEÑORITA! HAREMOS TODO LO POSIBLE PARA AYUDARLA.
¡MAMÁ!
TODO FUE INÚTIL. LA MADRE DE OLIVER HABÍA MUERTO ENTRE LOS ESCOMBROS. JANET, EN CAMBIO, SUFRÍA TAN SÓLO UNA LIGERA HERIDA EN LA SIEN.
LAMENTO LO OCURRIDO HOY, SEÑOR.
AL CONTRARIO, MUCHACHO. CUMPLIÓ USTED MI ORDEN.

LE HE LLAMADO POR ALGO MUCHO MÁS TRISTE. SU CASA HA SIDO BOMBARDEADA Y SU HERMANA SE ENCUENTRA BIEN, PERO SU MADRE...
¡NO!
OLIVER CORRIÓ HACIA SU CASA.
SU MADRE FUE TRASLADADA AL DEPÓSITO. Y SU HERMANA ESTÁ CON LA SEÑORA HIGGS.
GRACIAS.
POCO DESPUÉS...
¡OLIVER! ¡HA SIDO TERRIBLE.
LO SÉ, JANET.
TENEMOS QUE HACER FRENTE A LA SITUACIÓN.
YA LO SÉ. TODO EL MUNDO SUFRE LAS CONSECUENCIAS DE LOS BOMBARDEOS.
PERO AHORA... ¡QUERRÍA SER PILOTO COMO TÚ PARA PODER COMBATIR CON ELLOS EN SU PROPIO TERRENO, OLIVER! ¡NO SABES CÓMO LO DESEO!

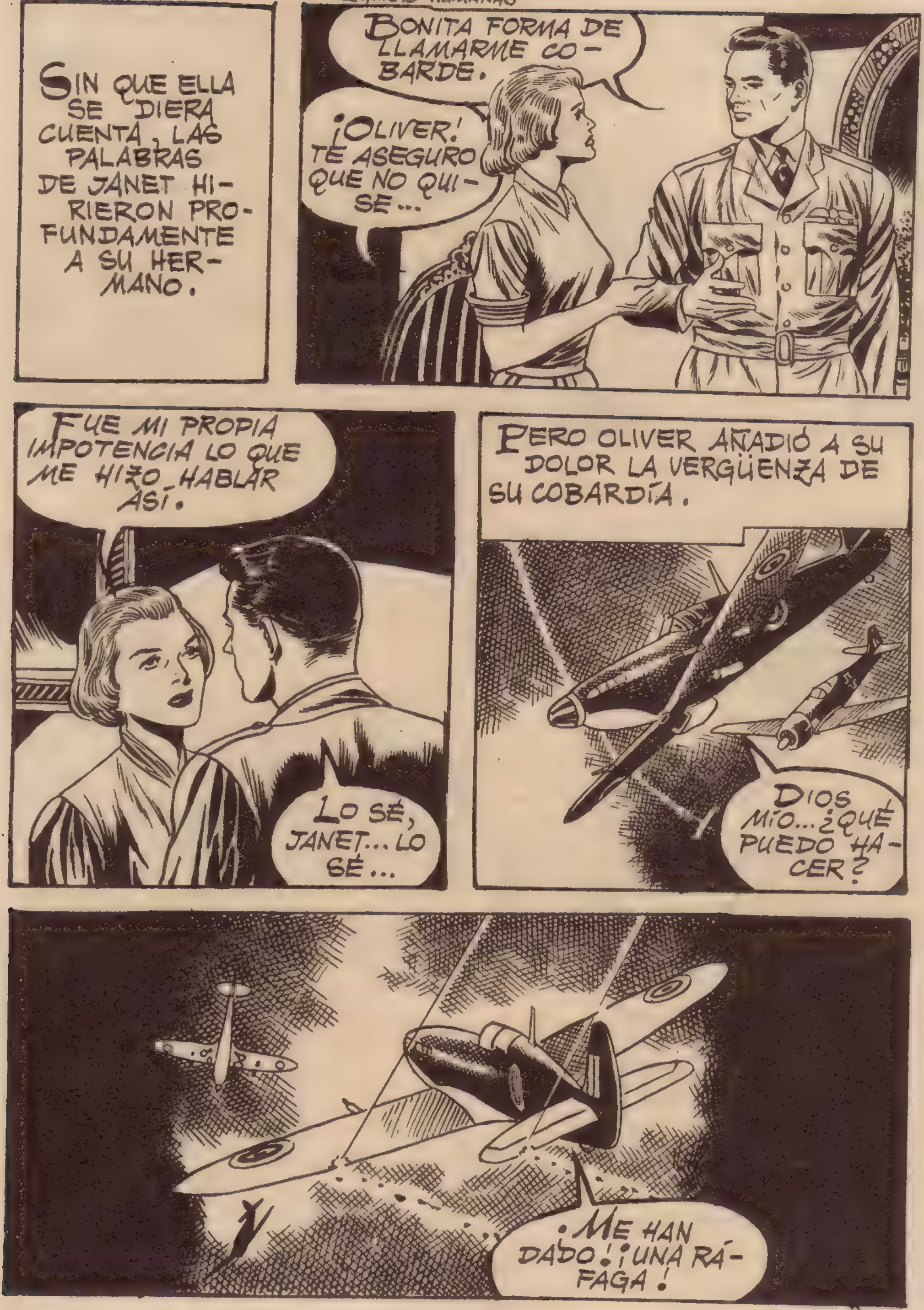
SIN QUE ELLA SE DIERA CUENTA, LAS PALABRAS DE JANET HIRIERON PROFUNDAMENTE A SU HERMANO.
BONITA FORMA DE LLAMARME COBARDE.
¡OLIVER! TE ASEGURO QUE NO QUISE...
FUE MI PROPIA IMPOTENCIA LO QUE ME HIZO HABLAR ASÍ.
LO SÉ, JANET... LO SÉ...
PERO OLIVER AÑADIÓ A SU DOLOR LA VERGÜENZA DE SU COBARDÍA.
DIOS MÍO... ¿QUÉ PUEDO HACER?
¡ME HAN DADO! ¡UNA RÁFAGA!

¡ERA DE NUEVO FRANZ VON KRÜGER!
¡PARECE INCREÍBLE! ¡ÉL OTRA VEZ!
EN AQUELLA OCASIÓN, EL CIELO ERA LIMPIO Y CLARO. OLIVER NO PODÍA REFUGIARSE. NO TENÍA MÁS REMEDIO QUE MATARLE... O DEJARSE MATAR.
¡TENGO QUE PRESENTARLE BATALLA! ¡QUE DIOS ME PROTEJA!
¡COMBATE AÉREO!
NO LES VEO. SÓLO SE OYE EL RUGIR DE LOS MOTORES Y EL ESTRUENDO DE LOS DISPAROS. QUIZÁ OLIVER ESTÉ ALLÁ ARRIBA... ¡PROTÉGELE, DIOS MÍO!

DE PRONTO ...
¡OH!
JANET, QUE OBSERVABA CON SUS DESLUMBRADAS PUPILAS EL BRILLANTE CIELO, TUVO POR UN INSTANTE LA SENSACIÓN DE ESTAR A OSCURAS.
NO DIO IMPORTANCIA A AQUEL FUGAZ FENÓMENO Y CONCENTRÓ TODA SU ATENCIÓN EN EL APARATO QUE CAÍA, INCENDIADO.
¡UN PARACAÍDAS!
ARRIBA, UN PUNTO MUY PEQUEÑO AÚN, IBA A AGRANDÁNDOSE. TAL VEZ EL PILOTO ESTABA DANDO GRACIAS A DIOS, CON LOS NERVIOS TENSOS, POR HABER SALVADO LA VIDA.

¡HA CAÍDO CERCA! VOY A VER QUIÉN ES...
LOS QUE ME ENCUENTREN LO PASARÁN MAL.
¡UNA MUJER! PERO ... ¿QUÉ ESTÁ HACIENDO?
SORPRENDIDO, EL AVIADOR ALEMÁN OBSERVÓ A LA MUCHACHA, QUE SE LLEVÓ LAS MANOS A LOS OJOS LANZANDO UN AGUDO GRITO DE ESPANTO.
¡ESTOY CIEGA! ¡NO VEO NADA! ¡AUXILIO!
¡QUIETA! ¡NO SE MUEVA!
EL PILOTO SINTIÓ UNA PROFUNDA PIEDAD POR LA MUCHACHA.
¡NO VEO! ¡NO VEO! ¡DIOS MÍO!
CÁLMESE, SEÑORITA.

ARRIBA, ENTRETANTO ...
¡HE DERRIBADO A VON KRÜGER! ¡LE HE DERRIBADO!
¡TE FELICITO, OLIVER!
TE HAS DESQUITADO A CONCIENCIA.
¡YA PUEDES DECIRLO! ¡HOY SOY FELIZ!
AÚN NO ME EXPLICO CÓMO PUDE HACERLO. FUE COMO SI UNA FUERZA MISTERIOSA SE APODERASE DE MÍ.
MIENTRAS LOS CAZAS REGRESABAN A LA BASE ...
VENGA. YO LA AYUDARÉ.
¡AHÍ ESTÁ EL ALEMÁN! ¡UNA MUCHACHA VA CON ÉL!

ESTA MUCHACHA HA QUEDADO CIEGA.
POR LO VISTO, HA LLEGADO USTED A TIEMPO DE EVITAR UNA DESGRACIA.
ESTABA DISPUESTO A RECIBIRLES A TIROS. ELLA LO EVITÓ Y ME ALEGRO.
¿ES... ES USTED ALEMÁN?
SÍ. ME LLAMO FRANZ VON KRÜGER Y TENGO EN MI HABER CINCUENTA Y SIETE VICTORIAS. ES CURIOSO QUE, CUANDO MÁS SEGURO ME SENTÍA DE MÍ MISMO, HE SIDO DERRIBADO POR CONFIAR DEMASIADO EN MI BUENA SUERTE.
PERO ESO PASÓ... POR AHORA.
ESPEREMOS QUE SEA POR MUCHO TIEMPO.
OLIVER FUE RECIBIDO CON ENTUSIASMO EN LA BASE.
¡HA COLMADO USTED NUESTRAS ESPERANZAS, MUCHACHO!
GRACIAS, CORONEL.

LA VERDAD ES QUE NO COMPRENDO CÓMO PUDO OCURRIR. DEBIÓ DE DESCUIDARSE MUCHO.
ESA MODESTIA HACE MÁS MERITORIA AÚN SU VICTORIA.
ME GUSTARÍA HABLAR CON VON KRÜGER. ¿ES POSIBLE, CORONEL?
SÍ, YO LO ARREGLARÉ TODO.
MÁS TARDE...
ESTÁS INQUIETA, JANET. ¿TE HA OCURRIDO ALGO EN MI AUSENCIA?
SÍ, ALGO TERRIBLE. PERO, AFORTUNADAMENTE, NO TENDRÁ MAYORES CONSECUENCIAS.
HE PERDIDO LA VISTA POR DOS VECES. DICE EL DOCTOR QUE ES A CAUSA DEL GOLPE Y QUE ESAS MOLESTIAS DESAPARECERÁN GRADUALMENTE. EN UNA DE ESTAS CRISIS, UN PILOTO ALEMÁN LLAMADO VON KRÜGER ME SALVÓ DE UN ACCIDENTE.
JANET CONTÓ A OLIVER LO OCURRIDO, PERO ÉSTE NO PARECIÓ CONCEDER LA MENOR IMPORTANCIA A LA CONDUCTA DEL ALEMÁN.
¡YO FUI QUIEN LO DERRIBÓ!
¿TÚ, OLIVER?
JANET EXPERIMENTÓ UNA GRAN CONMOCIÓN EN SU INTERIOR. SORPRESA, ALEGRÍA, PENA... NO HUBIERA PODIDO DECIRLO.

¿EN QUÉ PIENSAS, JANET?
EN QUE MI ODIO HACIA LOS ALEMANES NO ES TAN GRANDE COMO CREÍ, Y NO SÉ SI DEBO REPROCHÁRMELO.
TU FORMA DE PENSAR ES MÁS HUMANA QUE LA MÍA. PERO NO LA COMPARTO.
LO COMPRENDO, OLIVER.
AL DÍA SIGUIENTE...
NO PODRÁ USTED VER A VON KRÜGER, OLIVER.
¿POR QUÉ NO?
PARECE INCREÍBLE, PERO... HA LOGRADO ESCAPAR.
¡NO PUEDE SER!
ESO PENSAMOS NOSOTROS. PERO NO HAY DUDA: FRANZ LLEGÓ A LA PLAYA Y HUYÓ EN UNA EMBARCACIÓN. HAN SALIDO HIDROAVIONES EN SU BUSCA. Y HAN ENCONTRADO LA BARCA VACÍA.

QUIZÁ HA MUERTO.
ES PROBABLE QUE LOS SUYOS LE HAYAN RECOGIDO.
ESO PARECE INDICAR ESTA CARTA QUE SE HA ENCONTRADO EN LA BARCA... DIRIGIDA A USTED.
¿A MÍ?
Por lo que he sabido después, fue usted quien me derribó para ayudar a su hermana. Espero que un día me cobraré el favor.
Franz.
EN SUCESIVOS COMBATES...
...OLIVER NO PUDO ENCONTRAR EL AVIÓN DE FRANZ, A PESAR DE QUE, PARA QUE ÉSTE PUDIERA RECONOCERLE, SE HABÍA HECHO PINTAR EN EL FUSELAJE EL MISMO ESCUDO DEL ALEMÁN.
CUANDO LA GUERRA TOCABA A SU FIN...

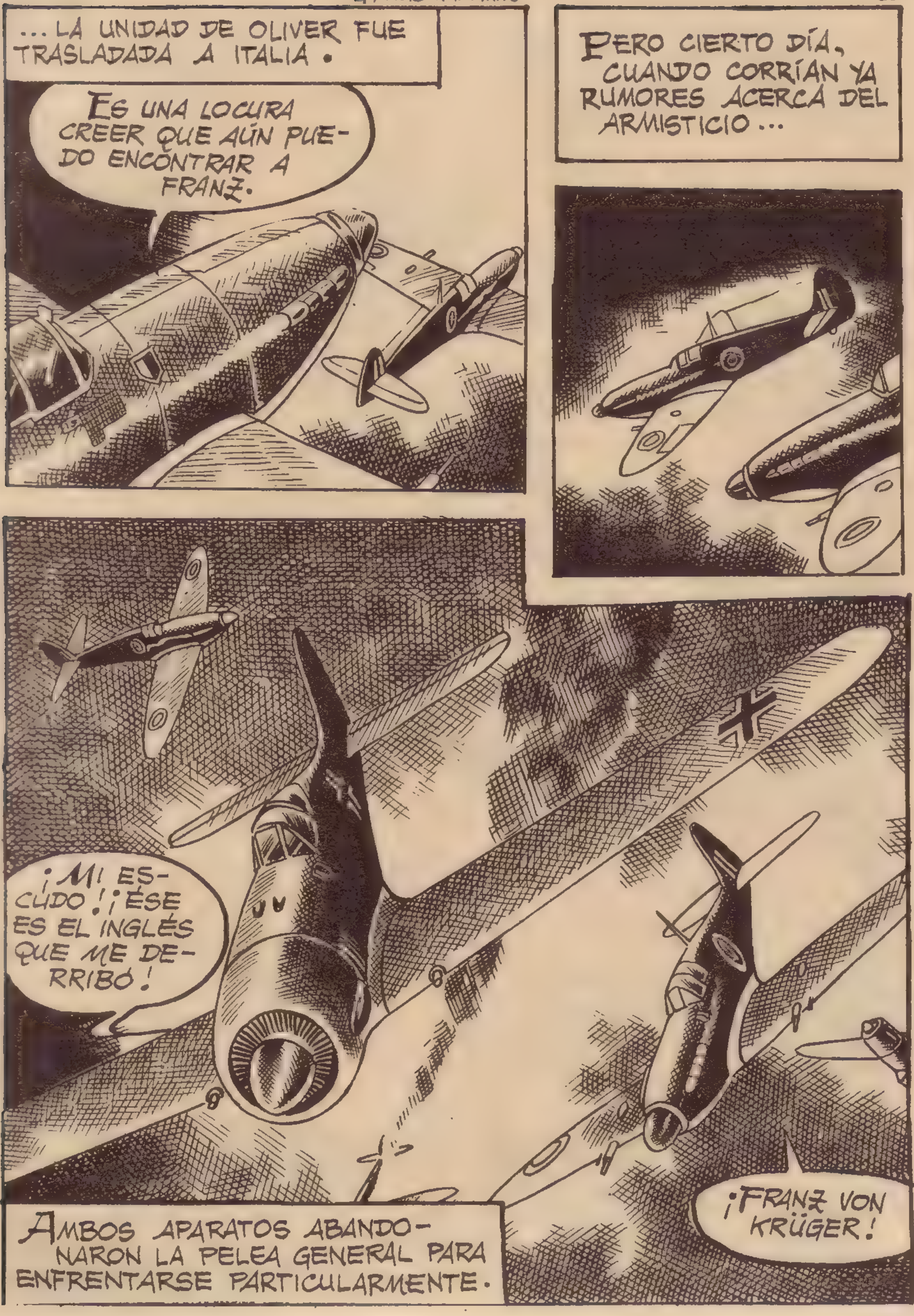
...LA UNIDAD DE OLIVER FUE TRASLADADA A ITALIA.
ES UNA LOCURA CREER QUE AÚN PUEDO ENCONTRAR A FRANZ.
PERO CIERTO DÍA, CUANDO CORRÍAN YA RUMORES ACERCA DEL ARMISTICIO...
¡MI ESCUDO! ¡ÉSE ES EL INGLÉS QUE ME DERRIBÓ!
¡FRANZ VON KRÜGER!
AMBOS APARATOS ABANDONARON LA PELEA GENERAL PARA ENFRENTARSE PARTICULARMENTE.

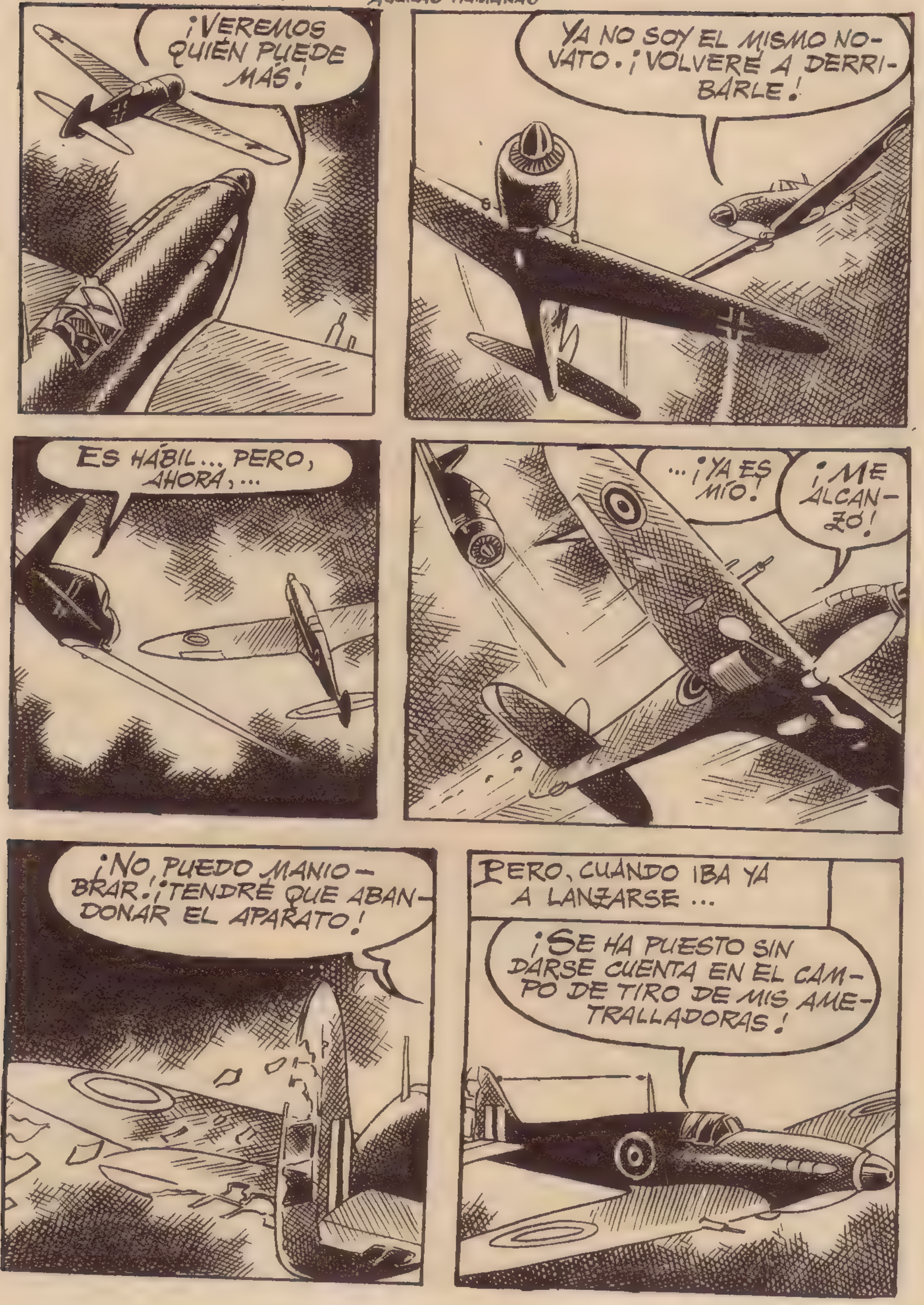
¡VEREMOS QUIÉN PUEDE MÁS!
YA NO SOY EL MISMO NOVATO. ¡VOLVERÉ A DERRIBARLE!
ES HÁBIL... PERO, AHORA,...
...¡YA ES MÍO!
¡ME ALCANZÓ!
¡NO PUEDO MANIOBRAR! ¡TENDRÉ QUE ABANDONAR EL APARATO!
PERO, CUANDO IBA YA A LANZARSE...
¡SE HA PUESTO SIN DARSE CUENTA EN EL CAMPO DE TIRO DE MIS AMETRALLADORAS!

¡JA, JA! ¡AHORA ME HARÁS COMPAÑÍA EN EL DESCENSO!
¡ME HE DESCUIDADO!
AMBOS PILOTOS SALTARON DE ...
...SUS AVIONES, PERO FRANZ TARDÓ MÁS QUE SU RIVAL EN ABRIR EL SUYO PARA LLEGAR ANTES A TIERRA.
ASÍ, FRANZ ESTABA ESPERANDO A OLIVER CON LA PISTOLA EMPUÑADA CUANDO ÉSTE TOCÓ AL SUELO.
NO TE EXTRAÑE QUE HAYA QUERIDO LLEGAR ANTES.
LA GUERRA ESTÁ A PUNTO DE TERMINAR. SI YO HUBIERA SIDO TU PRISIONERO, ME ESPERARÍAN LARGOS AÑOS DE CAUTIVERIO. EN CAMBIO, TÚ SERÁS MI PRISIONERO SÓLO HASTA EL FIN DE LA GUERRA. ENTONCES, AMBOS SEREMOS LIBRES, ...Y, SI NO TE PARECE MAL, BUENOS AMIGOS.

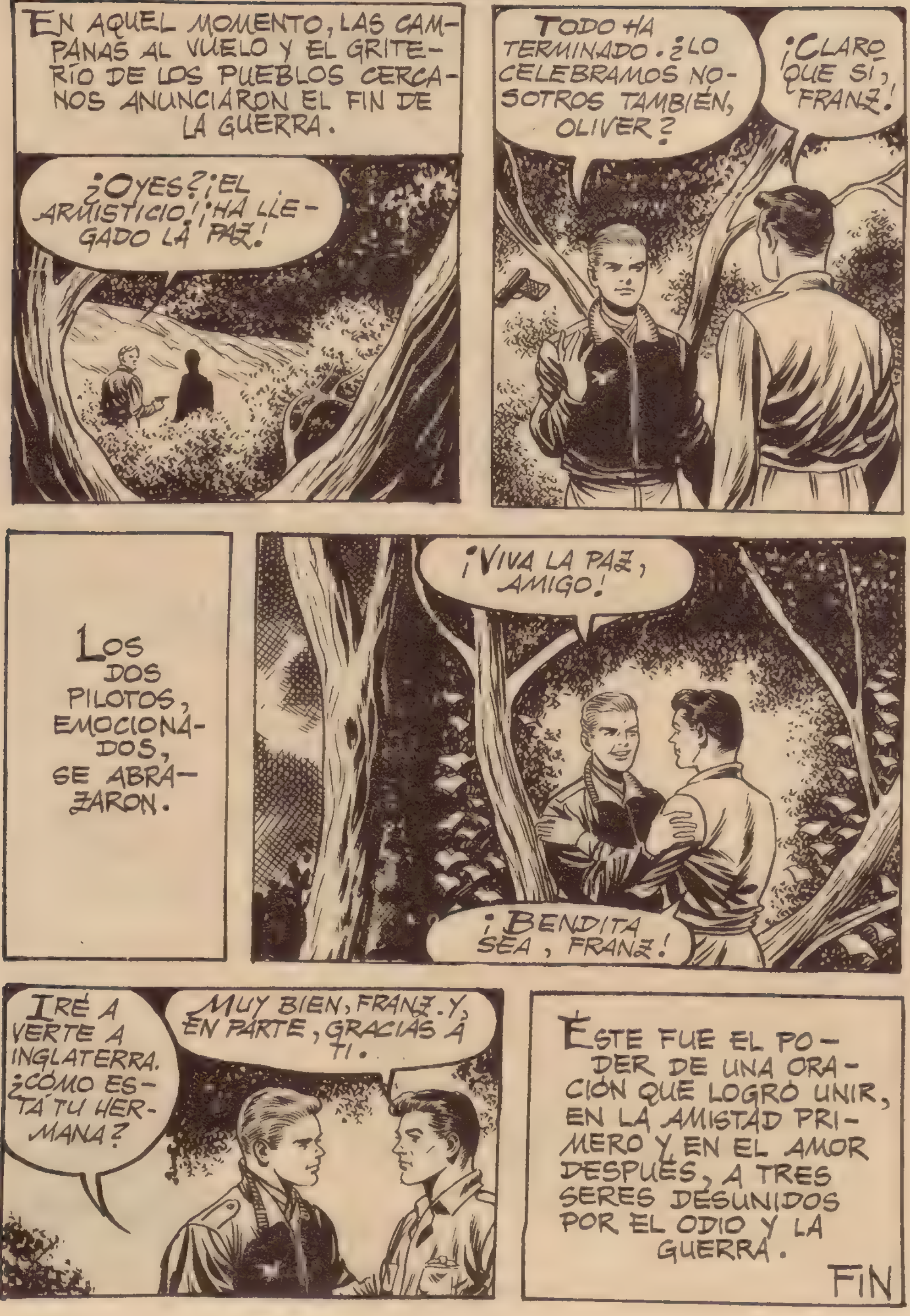
EN AQUEL MOMENTO, LAS CAMPANAS AL VUELO Y EL GRITERÍO DE LOS PUEBLOS CERCANOS ANUNCIARON EL FIN DE LA GUERRA.
¿OYES? ¡EL ARMISTICIO! ¡HA LLEGADO LA PAZ!
TODO HA TERMINADO. ¿LO CELEBRAMOS NOSOTROS TAMBIÉN, OLIVER?
¡CLARO QUE SÍ, FRANZ!
LOS DOS PILOTOS, EMOCIONADOS, SE ABRAZARON.
¡VIVA LA PAZ, AMIGO!
¡BENDITA SEA, FRANZ!
IRÉ A VERTE A INGLATERRA. ¿CÓMO ESTÁ TU HERMANA?
MUY BIEN, FRANZ. Y, EN PARTE, GRACIAS A TI.
ESTE FUE EL PODER DE UNA ORACIÓN QUE LOGRÓ UNIR, EN LA AMISTAD PRIMERO Y EN EL AMOR DESPUÉS, A TRES SERES DESUNIDOS POR EL ODIO Y LA GUERRA.
FIN

PS-615
CRUCES Y ESTRELLAS
BOIXCAR

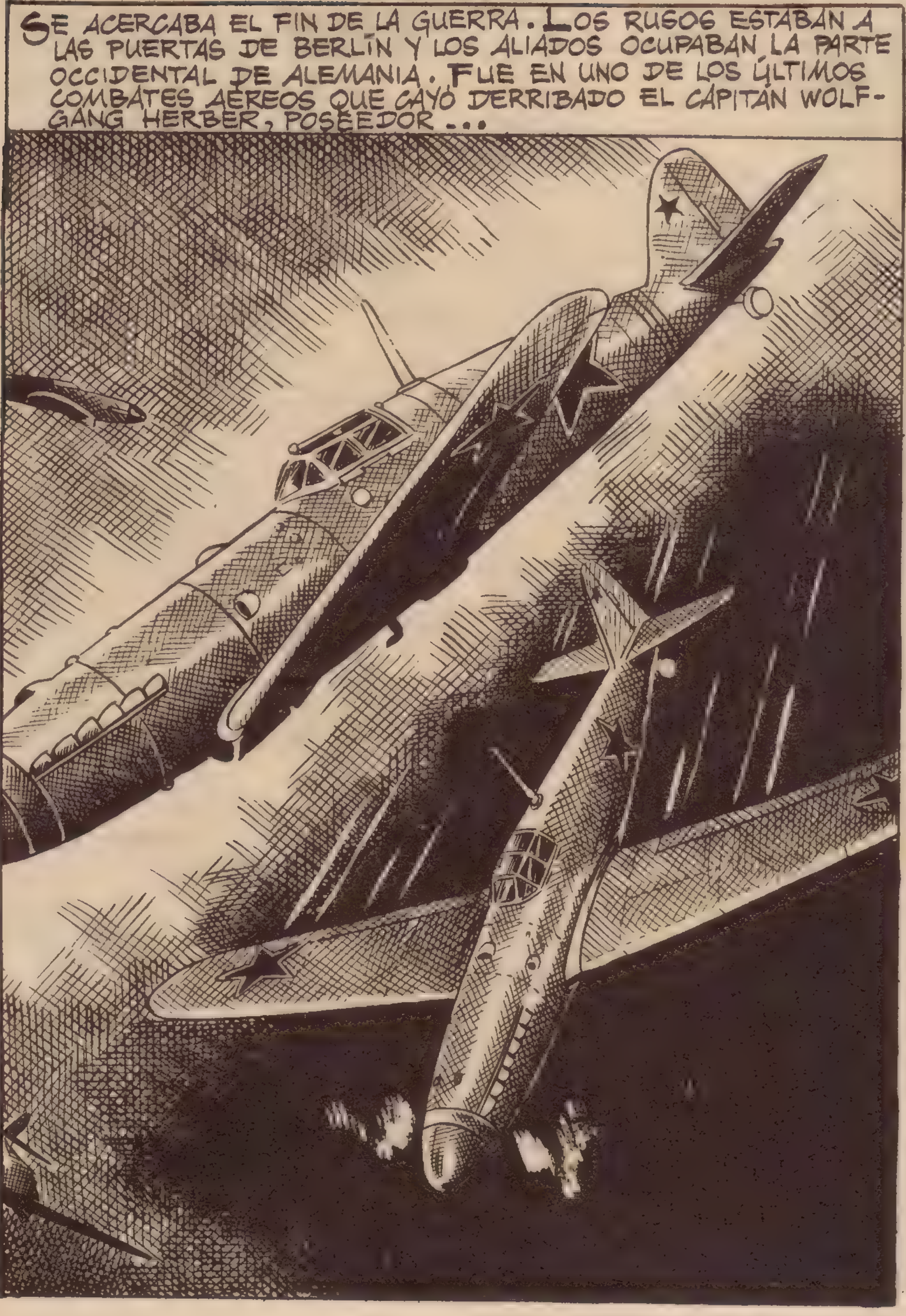
SE ACERCABA EL FIN DE LA GUERRA. LOS RUSOS ESTABAN A LAS PUERTAS DE BERLÍN Y LOS ALIADOS OCUPABAN LA PARTE OCCIDENTAL DE ALEMANIA. FUE EN UNO DE LOS ÚLTIMOS COMBATES AÉREOS QUE CAYÓ DERRIBADO EL CAPITÁN WOLF-GANG HERBER, POSEEDOR...

...DE LAS HOJAS DE ROBLE CON ESPADAS DE LA CRUZ DE CABALLERO Y DE LA CRUZ DE HIERRO.
¡ALGUNA VEZ TENÍA QUE OCURRIR!
¡LE HE DERRIBADO! ¿HAS VISTO, IVÁN?
MÁS BIEN SE HA CAÍDO SOLO. NO PODÍA MANIOBRAR CUANDO LE ATACASTE.
¡BAH! ¡ENVIDIA!
AHORA, LOS RUSOS VENDRÁN A BUSCARME.
EN EFECTO, POCO DESPUÉS...
NO INTENTE NADA SI NO QUIERE QUE LE LLENEMOS EL CUERPO DE AGUJEROS.

PUEDEN BAJAR LAS ARMAS. ME HA LLEGADO EL DESCANSO Y NO PIENSO DESPERDICIARLO.
BUENA FILOSOFÍA. ¡ANDANDO!
WOLFGANG FUE CONDUCIDO A UN PUESTO DE MANDO PARA SER INTERROGADO.
¿CÓMO SE LLAMA USTED?
WOLFGANG HERBER.
¿ES USTED EL AVIADOR ALEMÁN QUE DERRIBÓ CIENTO QUINCE APARATOS?
SÍ, SEÑOR.
Y ¿FUERON TODOS RUSOS LOS AVIONES QUE ABATIÓ?
NO, SEÑOR. HAY VEINTISIETE INGLESES, TREINTA NORTEAMERICANOS Y DIECIOCHO FRANCESES.
EL RECORD ARROJA UN SALDO A NUESTRO FAVOR.
¿POR QUÉ?

PORQUE HA DERRIBADO SETENTA AVIONES ENEMIGOS Y SÓLO CUARENTA RUSOS.
¿ENEMIGOS?
NUESTROS ALIADOS DE HOY SON AMIGOS MOMENTÁNEOS Y ENEMIGOS EN POTENCIA. LE ASEGURO UN BRILLANTE PORVENIR SI PONE SU VALIOSA COLABORACIÓN A NUESTRO SERVICIO.
ACEPTO. SIEMPRE ME HA GUSTADO VOLAR.
¡MAGNÍFICO!
COMO EN EL CASO DE WOLFGANG, MUCHOS TÉCNICOS ALEMANES FUERON UTILIZADOS POR LOS RUSOS; UNOS VOLUNTARIAMENTE, OTROS OBLIGADOS.
DÍAS MÁS TARDE...
¡ATENCIÓN! ¡PILOTO YAK 13 P. AL HABLA!
HE ALCANZADO LOS OCHOCIENTOS KILÓMETROS POR HORA,...

...PERO TODO EL APARATO VIBRA TERRIBLEMENTE.
CREO QUE, SI INTENTO AUMENTAR LA VELOCIDAD, SALTARÁ EN PEDAZOS.
NO OBSTANTE, ESPERO SUS ÓRDENES. ¿AUMENTO LA VELOCIDAD, O ATERRIZO?
¡ATERRICE! ¡NO PODEMOS ARRIESGAR SU VIDA!
¡CARAMBA! ESTOS RUSOS SON MÁS HUMANITARIOS DE LO QUE YO CREÍA.
MIENTRAS WOLFGANG DISMINUÍA LA VELOCIDAD Y SE DISPONÍA A ATERRIZAR ...

TODO LO QUE HA DICHO ES CIERTO.
¿LO SABÍAN YA?
¡CLARO! SI HUBIERA FALSEADO EL INFORME, LE HUBIÉSEMOS SUPRIMIDO. ¡QUEREMOS GENTE ADICTA!
COMPRENDO.
AQUELLO HABÍA SIDO UNA PRUEBA, SUPERADA LA CUAL WOLFGANG FUE DESTINADO AL ENSAYO DE AUTÉNTICOS PROTOTIPOS,...
...COMO EL YARK 15.
¡ATENCIÓN! ¡VOY A LANZARME EN PICADO!
DÍGANLE QUE SE LANCE SOBRE LA PISTA TRES.

EL CUENTA VELOCIDADES FUE GIRANDO CON LENTITUD. 800... 850... 950...
LA TIERRA SE ACERCABA VELOZMENTE. WOLFGANG DEBÍA ENDEREZAR EL APARATO.
A MIL KILÓMETROS POR HORA, EL APARATO DE WOLFGANG SE ENDEREZÓ SOBRE LA PISTA TRES, A POCOS METROS DEL SUELO.
¿QUIÉN ES ESE LOCO ADMIRABLE QUE PILOTA EL YAK 15?
UN ALEMÁN, VERA.
¿QUÉ HAGO AHORA, COMANDANTE?

PUEDE ATERRIZAR. DESPUÉS INFORMARÁ DE LOS PORMENORES.
NUNCA CONSEGUIREMOS PASAR LA BARRERA DEL SONIDO CON EL YAK 15.
LA DISPOSICIÓN DEL REACTOR TIENDE A LEVANTARLE EL MORRO A LOS NOVECIENTOS POR HORA. SI SE SOBREPASA ESA VELOCIDAD, SE DESTRUIRÍA.
ESO NO ES CIERTO, CAMARADA.
RECONOZCO QUE ERES UN BUEN PILOTO, PERO COMO TÉCNICO NO ERES INFALIBLE.
ES CIERTO, CAMARADA. ¿QUÉ OPINAS TÚ?

HE VOLADO EN VARIAS OCASIONES EN EL YAK 15 SIN FORZAR VELOCIDADES DE EXCEPCIÓN, PERO TIENE GRANDES POSIBILIDADES. ANTES DE INFORMAR DEFINITIVAMENTE ACERCA DE ESE PROTOTIPO, SOLICITO QUE SE ME PERMITA HACER UN UN VUELO DE PRUEBA.
TIENES EL PERMISO, CAMARADA CAPITÁN.
GRACIAS.
LUEGO...
LE TIENE MUCHO CARIÑO AL YAK 15, PERO RECUERDE QUE HAY CARIÑOS QUE MATAN.
NO SEA PESIMISTA.
NO SE TRATA DE ESO. EL YAK 15 NO PUEDE REMONTAR LOS MIL POR HORA.
AH, ¿NO?
ESPERE A MAÑANA. NO QUISIERA ESTAR EN SU PELLEJO, SI LO CONSIGO.
AL DÍA SIGUIENTE, EN EL CAMPO DE PRUEBAS, EL ÁNIMO GENERAL ERA QUE SE VENTILABA UNA CUESTIÓN DE VIDA O MUERTE PARA ALGUIEN.

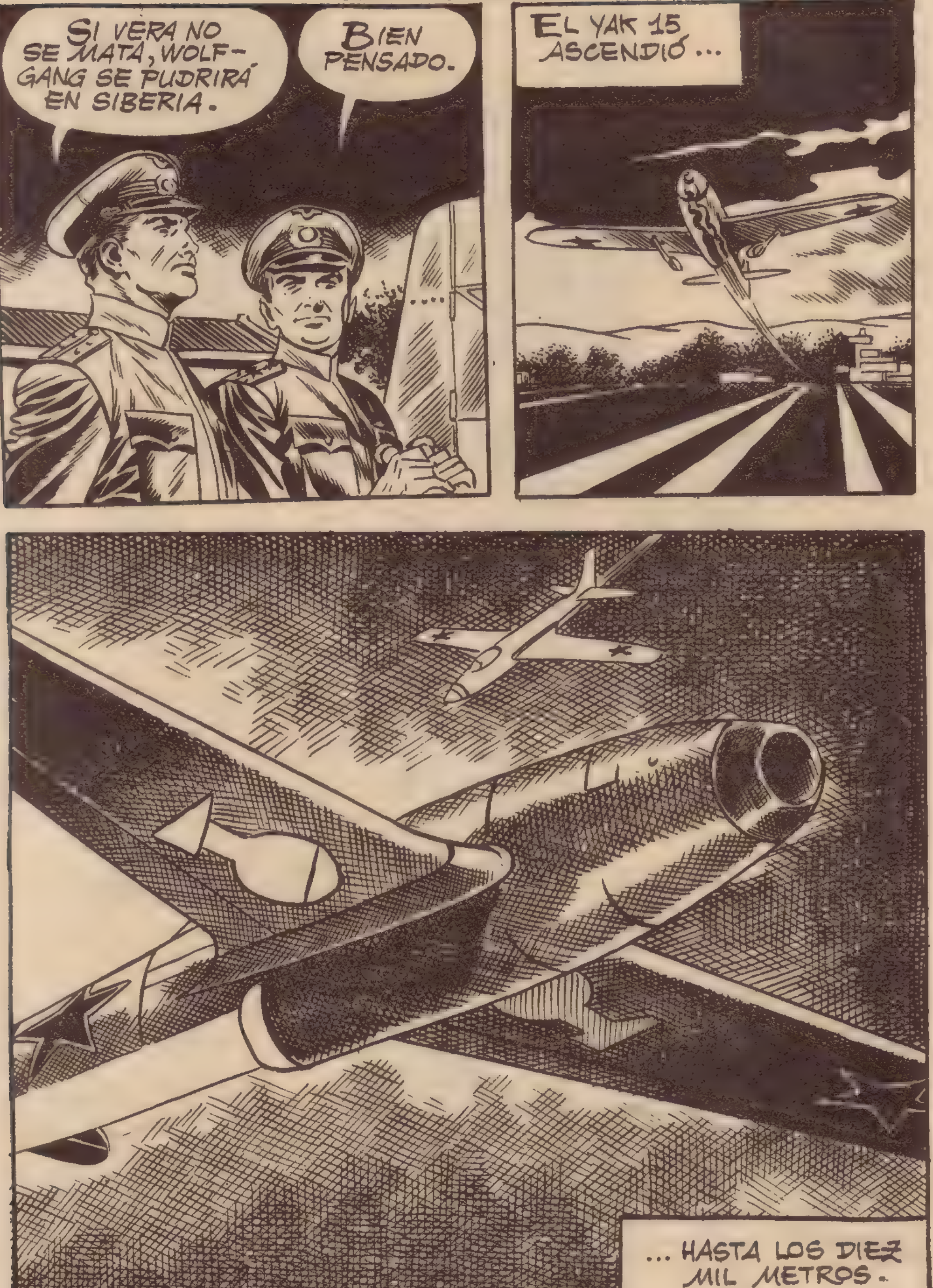
SI VERA NO SE MATA, WOLFGANG SE PUDRIRÁ EN SIBERIA.
BIEN PENSADO.
EL YAK 15 ASCENDIÓ ...
... HASTA LOS DIEZ MIL METROS.

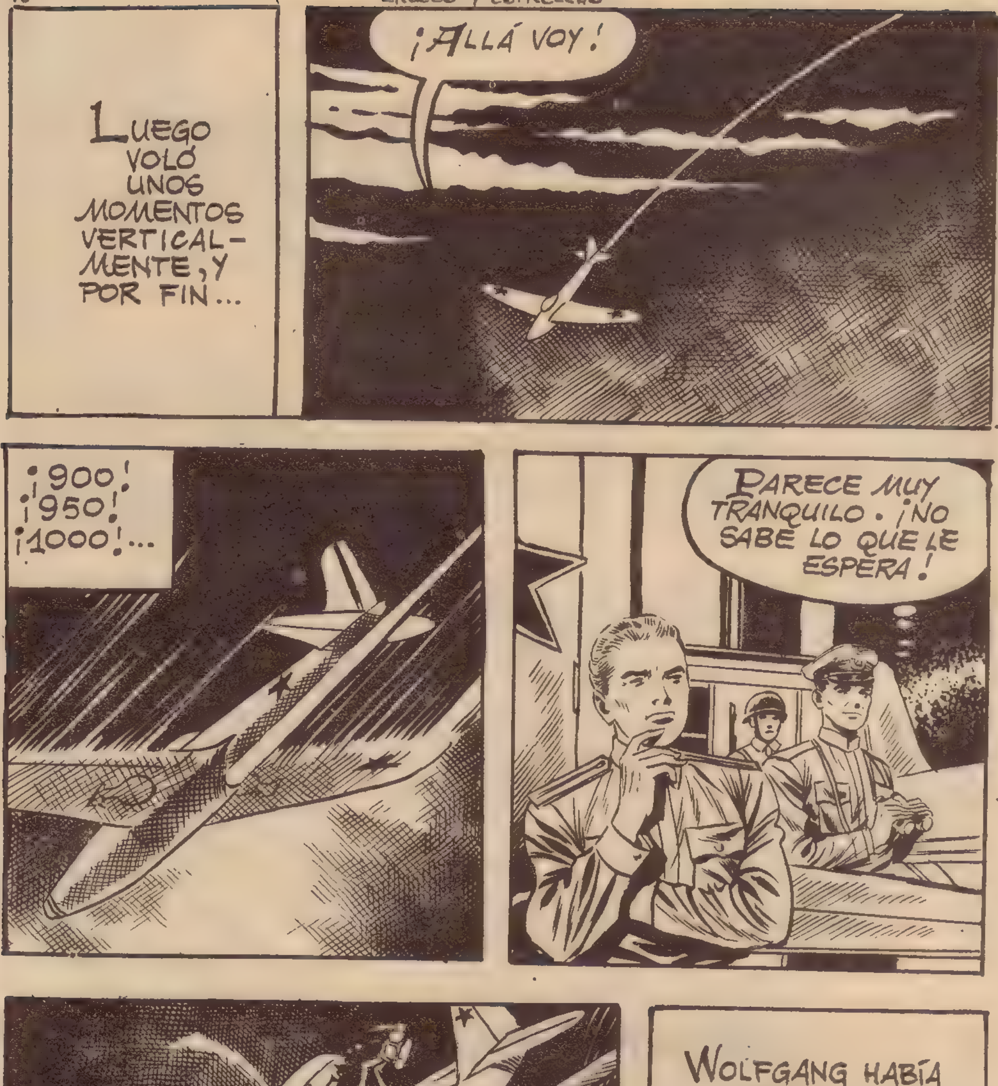
LUEGO VOLÓ UNOS MOMENTOS VERTICALMENTE, Y POR FIN...
¡ALLÁ VOY!
¡900! ¡950! ¡1000!...
PARECE MUY TRANQUILO. ¡NO SABE LO QUE LE ESPERA!
¡1050! ¡OH!...
WOLFGANG HABÍA ACERTADO EN SUS CÁLCULOS.
EL YAK 15 LEVANTÓ EL MORRO Y SE PARTIÓ POR LA MITAD. VERA, SEMI INCONSCIENTE, FUE DISPARADA POR LOS AIRES.

EL INSTINTO DE CONSERVACION LA HIZO TIRAR DE LA ANILLA DEL PARACAÍDAS.
¡QUIZÁ PUEDA SALVARSE AÚN!
A VELOCIDADES TAN CONSIDERABLES, EL CHOQUE CON EL AIRE PRODUCE UN IMPACTO QUE PUEDE MATAR A QUIEN LO EXPERIMENTA.
VERA FUE INMEDIATAMENTE HOSPITALIZADA.
AHÍ VIENE EL DOCTOR.
TIENE LAS PIERNAS ROTAS Y TRES COSTILLAS FRACTURADAS, PERO SE SALVARÁ.
¿PUEDO VERLA?
HA SUFRIDO UN SHOCK MUY FUERTE Y ES PRECISO QUE DESCANSE ALGUNAS HORAS.

WOLFGANG HABÍA RECONOCIDO AL PROFESOR. SE LLAMABA REALMENTE OSKAR REVIN Y HABÍA SIDO SECUESTRADO EN POLONIA, CUATRO AÑOS ATRÁS, POR LOS PROPIOS RUSOS.

HEMOS SOLICITADO SU COLABORACIÓN PARA EL PERFECCIONAMIENTO DEL YAK 15.
AL DÍA SIGUIENTE, WOLFGANG FUE A VISITAR A VERA.
LAMENTO LO OCURRIDO.
PUES NO TIENE POR QUÉ HACERLO. SI LA PRUEBA ME HUBIERA SALIDO BIEN, ¡LE HUBIERAN CONDENADO A USTED A SIBERIA!
PERO ¿POR QUÉ?
HUBIERAN DESCONFIADO DE SU SINCERIDAD.
ME PARECE ALGO ABSURDO. PERO LA CREO, VERA.
AL CORRER DE LOS DÍAS, VERA SE RESTABLECIÓ. ENTRETANTO HABÍA COMENZADO A PROBARSE UN NUEVO APARATO DISEÑADO POR EL FAMOSO CONSTRUCTOR RUSO MIKOYAN.

ERA EL MIG 15.
¿QUÉ LE HA PARECIDO ESTE NUEVO MODELO?
NO QUIERO FORMALIZAR MI OPINIÓN, ...
...YA QUE, CUANDO HICE MI INFORME SOBRE EL YAK 15, NO SE TUVO EN CUENTA MI OPINIÓN.
¡VAMOS! ¡ESTO NO ES UN JUEGO DE CHIQUILLOS!
¡YA LO SÉ! MI ANTERIOR INFORME HUBIERA PODIDO COSTARME LA VIDA, SI VERA HUBIERA TENIDO ÉXITO.
¿QUIÉN LE HA DICHO SEMEJANTE ESTUPIDEZ?
NADIE. PERO LO IMAGINO.
NO MALGASTE SU TIEMPO NI SU IMAGINACIÓN. ESO TIENE UN NOMBRE: ¡SABOTAJE!

LUEGO...
BUENAS NOCHES.
¿QUÉ SE LE OFRECE, CAPITÁN?.
SEÑOR DIRIWSKY, ¿QUÉ LE PARECE A USTED EL MIG 15?
NADIE MEJOR QUE USTED, QUE LO HA PILOTADO, PUEDE DECIRLO.
SÍ. PERO NO ME ATREVO.
EL MÁS PEQUEÑO ERROR ME COSTARÍA IR A SIBERIA.
ESTÁ BIEN. YO HE ESTUDIADO A FONDO LOS PLANOS DEL MIG 15. SUS CARACTERÍSTICAS EXTERIORES SON EXCELENTES, PERO...
VALIÉNDOSE DE LAS TEORÍAS DEL PROFESOR PARA FUNDAMENTAR LAS SUYAS, WOLFGANG PUDO REDACTAR UN COMPLETO INFORME.

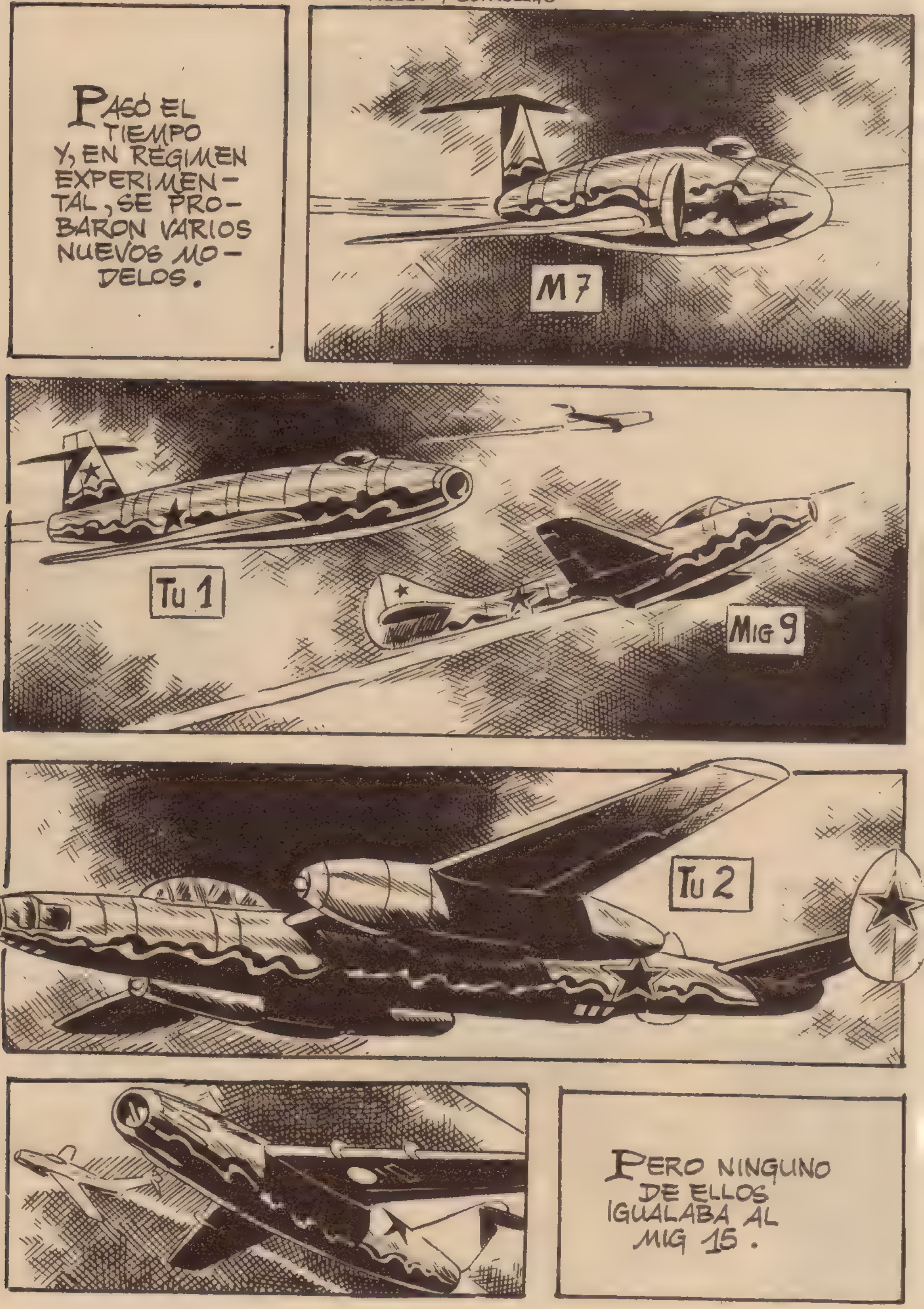
PASÓ EL TIEMPO Y, EN RÉGIMEN EXPERIMENTAL, SE PROBARON VARIOS NUEVOS MODELOS.
M 7
Tu 1
MiG 9
Tu 2
PERO NINGUNO DE ELLOS IGUALABA AL MIG 15.

SE AUTORIZÓ LA FABRICACIÓN EN SERIE DE AQUEL PROTOTIPO. NO ESTABA LEJANO EL DÍA EN QUE IBAN A CAUSAR SENSACIÓN EN COREA.
LE FELICITO WOLFGANG; SI SIGUE POR ESE CAMINO LLEGARÁ LEJOS.
MÁS TARDE...
HEMOS CONSEGUIDO GRANDES ÉXITOS GRACIAS A MI ESPECIAL POLÍTICA EN LA DIRECCIÓN DE LOS EXPERIMENTOS.
NO HE PERMITIDO NI UN SOLO ERROR, NI DESCUIDO, NI DEMORA. HOY, EL MIG 15 ES UNA REALIDAD.
PERO, ENTRE EL RUGIDO DE LOS REACTORES, TAMBIÉN EL AMOR TEJÍA SU HISTORIA.
VERA, CREO QUE HA LLEGADO EL MOMENTO DE HABLAR CONTIGO DE ALGO QUE...
¿REFERENTE AL NUEVO MODELO?

¡AL DIABLO LOS AVIONES! ¿TODAVÍA NO LO ADIVINAS? YO... ¡TE AMO!
¡WOLFGANG!
PERO... ¡YO NO SOY UNA MUJER CUALQUIERA! ¡SOY UNA AVIADORA!
DEJARÁS DE SERLO SI ME QUIERES, VERA.
TE... TE RESPONDERÉ LUEGO, SI NO TE IMPORTA.
¿NO PUEDES ANTICIPARME ALGO?
YO... CREO QUE TAMBIÉN TE QUIERO, WOLFGANG.
RADIANTE DE FELICIDAD, WOLFGANG ACUDIÓ A PRESENCIAR EL DESPEGUE DE VERA.
¡SUERTE!
POCO DESPUÉS, VERA VOLABA A DIEZ MIL METROS.
Y... ¿DICE USTED QUE ESTE APARATO TIENE POCA ESTABILIDAD, PROFESOR?
MUY POCA.

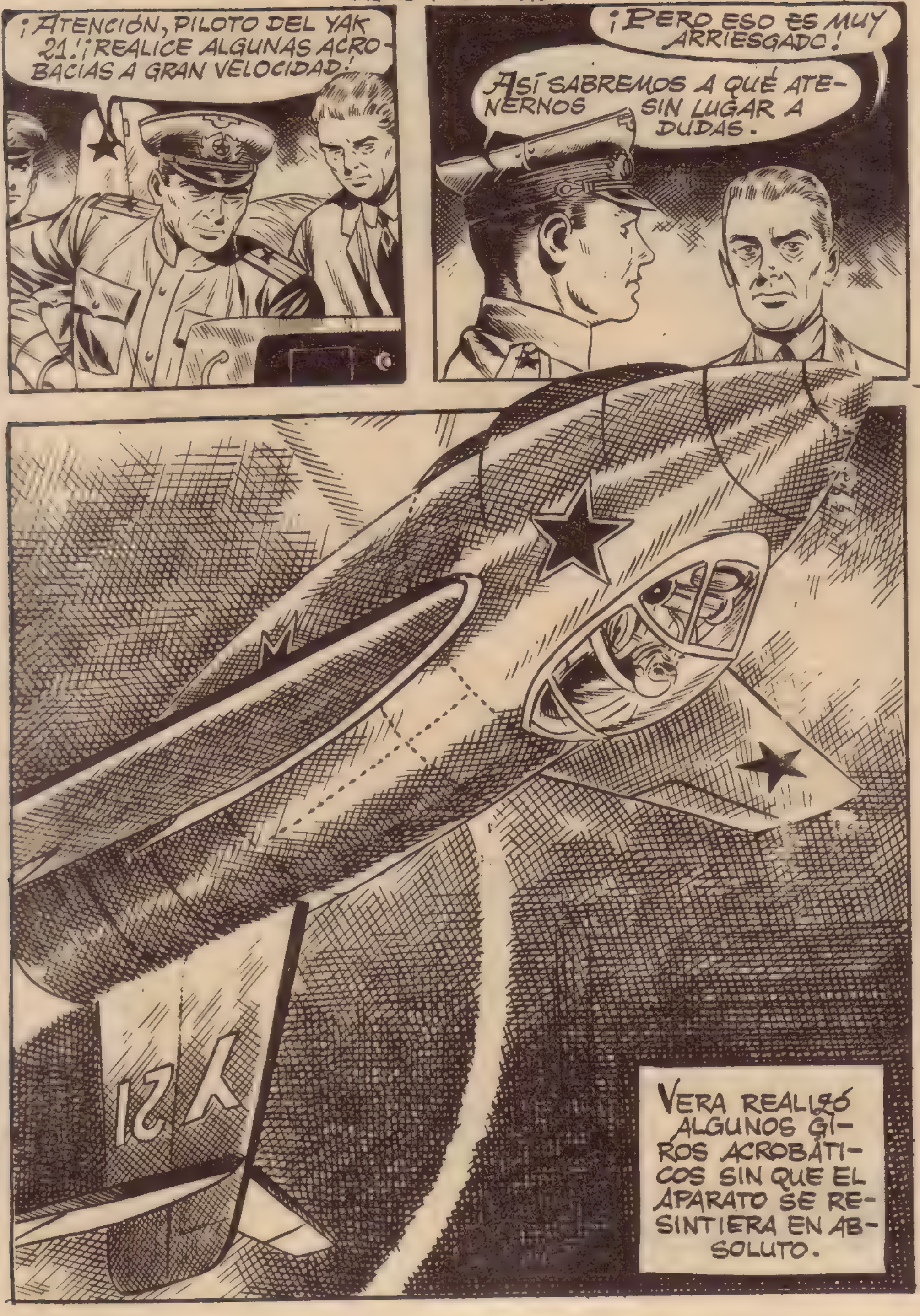
¡ATENCIÓN, PILOTO DEL YAK 21! ¡REALICE ALGUNAS ACROBACIAS A GRAN VELOCIDAD!
¡PERO ESO ES MUY ARRIESGADO!
ASÍ SABREMOS A QUÉ ATENERNOS SIN LUGAR A DUDAS.
Y 21
VERA REALIZÓ ALGUNOS GIROS ACROBÁTICOS SIN QUE EL APARATO SE RESINTIERA EN ABSOLUTO.

PERO DE PRONTO...
¡AAAH!
¡VERA! ¡AMOR MÍO!
¡USTED TIENE LA CULPA! ¡HE OÍDO LO QUE HABLABA CON EL PROFESOR!
¡CÁLMESE WOLFGANG!
¡CANALLA!
SE ORIGINÓ UNA GRAN CONFUSIÓN.
EL PROFESOR QUISO INTEVENIR EN AYUDA DEL CAPITÁN ALEMÁN.

¡NO DISPARE!
¡MALDITO TRAIDOR!
UN OFICIAL DISPARÓ SOBRE EL PROFESOR.
¡ASESINOS! ¡LO PAGARÉIS CARO!
¡ENTRE AQUÍ! ¡NOS OCULTAREMOS UN INSTANTE!
NO HAY TIEMPO QUE PERDER. HAY UN APARATO EN EL QUE PODEMOS HUIR.
¿LOGRAREMOS LLEGAR A ÉL?
TOMANDO GRANDES PRECAUCIONES, WOLFGANG Y POLA, LA HIJA DEL PROFESOR, SE ACERCARON AL APARATO, QUE ERA UN C-Z-2 B.

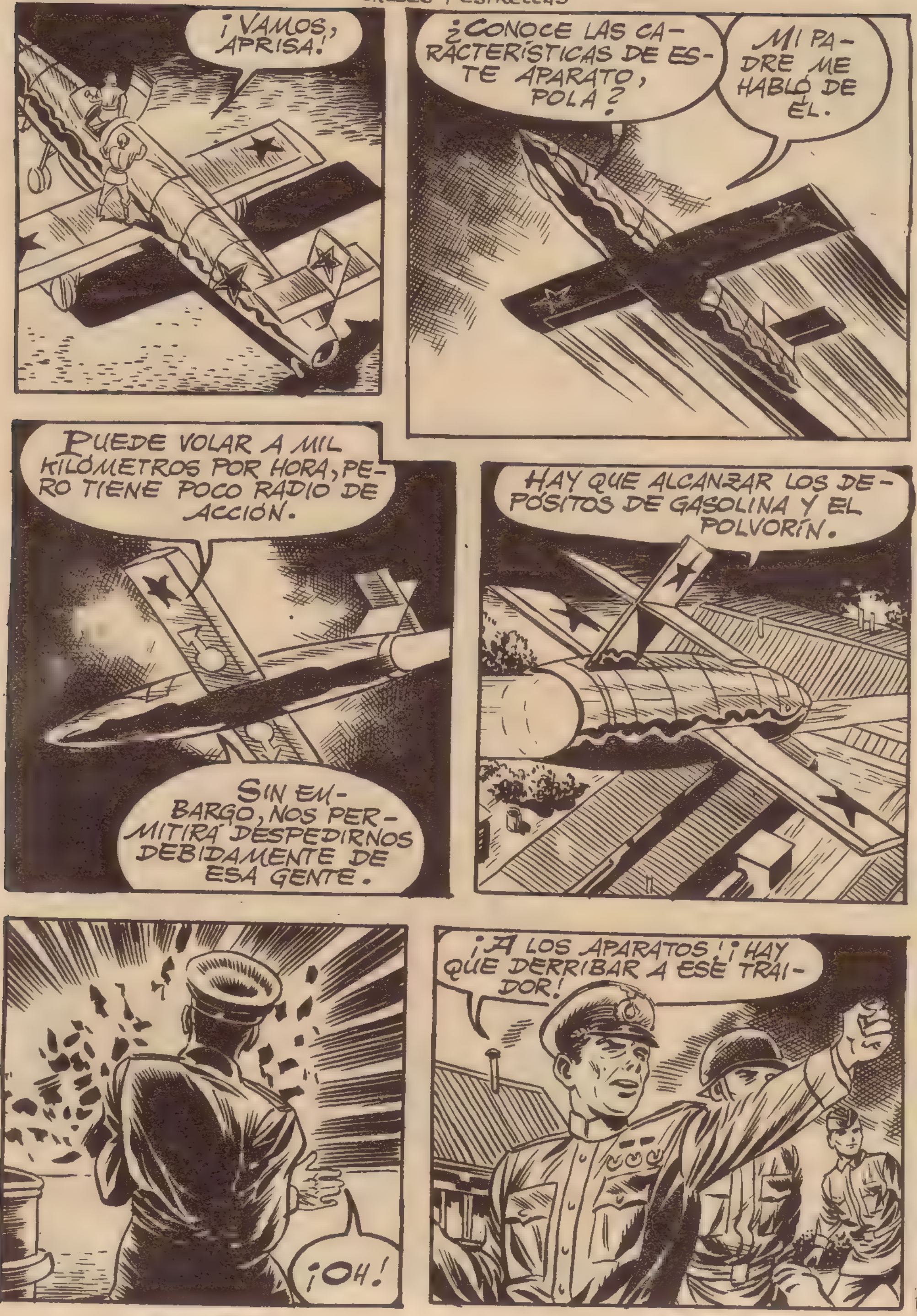
¡VAMOS, APRISA!
¿CONOCE LAS CARACTERÍSTICAS DE ESTE APARATO, POLA?
MI PADRE ME HABLÓ DE ÉL.
PUEDE VOLAR A MIL KILÓMETROS POR HORA, PERO TIENE POCO RADIO DE ACCIÓN.
SIN EMBARGO, NOS PERMITIRÁ DESPEDIRNOS DEBIDAMENTE DE ESA GENTE.
HAY QUE ALCANZAR LOS DEPÓSITOS DE GASOLINA Y EL POLVORÍN.
¡OH!
¡A LOS APARATOS! ¡HAY QUE DERRIBAR A ESE TRAIDOR!

¡VÁMONOS! ¡YA SE HAN LLEVADO LO SUYO!
SE DIRIGIERON HACIA POLONIA. ALLÍ, PESE A LA OCUPACIÓN RUSA, LES SERÍA FÁCIL LOGRAR AYUDA GRACIAS AL ESPÍRITU PATRIÓTICO Y ANTICOMUNISTA DE LOS POLACOS.
LOS RUSOS TRATARON DE ALCANZAR A LOS FUGITIVOS, PERO LOS APARATOS DE QUE DISPONÍAN ERAN MUCHO MENOS RÁPIDOS QUE EL C-Z-2B.

NOS ESTAMOS QUEDANDO SIN COMBUSTIBLE. HAY QUE ATERRIZAR.
IREMOS HACIA AQUELLA ALDEA.
¿ESTAMOS EN POLONIA?
PUES... SÍ, CLARO... ¡QUÉ EXTRAÑA PREGUNTA!
¿QUIEREN PONERSE EN CONTACTO CON LAS AUTORIDADES?
¡NO!
SI ES POSIBLE, QUEREMOS EVITAR TODO CONTACTO CON ELLAS.
COMPRENDO.
HABÍAN CAÍDO EN BUENAS MANOS. AQUEL CAMPESINO LES LLEVÓ A PRESENCIA DE OTRA PERSONA QUE PROMETIÓ AYUDARLES.
LÁSTIMA QUE NO PODAMOS APROVECHAR EL PROTOTIPO.

SEÑORITA, SIENTO LO OCURRIDO A SU PADRE. SABEMOS QUE TAMBIÉN A USTED LA RAPTARON PARA OBLIGARLES A AMBOS A TRABAJAR PARA ELLOS. ¡ALGÚN DÍA TENDRÁN SU MERECIDO!
LAS AUTORIDADES COMUNISTAS POLACAS Y LOS RUSOS, EN DÍAS POSTERIORES, ENCONTRARON EL APARATO DANDO UNA BATIDA POR LOS ALREDEDORES.
PERO TODOS LOS INTENTOS DE ENCONTRAR A LOS FUGITIVOS FUERON INFRUCTUOSOS.
WOLFGANG Y POLA ESTABAN YA LEJOS DE ALLÍ.
ENTRETANTO, EN RUSIA...
¡ES USTED CULPABLE DE HECHOS MUY GRAVES!

LAS PASADAS HORAS DE ANGUSTIA UNIERON A WOLFGANG Y POLA, QUE SE HALLABAN EN ALEMANIA OCCIDENTAL, EN UNA ESTRECHA AMISTAD QUE MÁS TARDE SE CONVIRTIÓ EN AMOR.

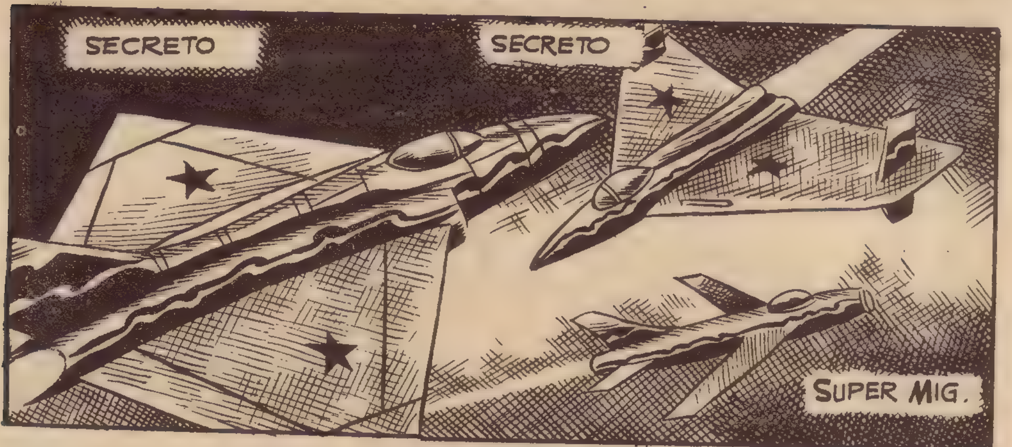

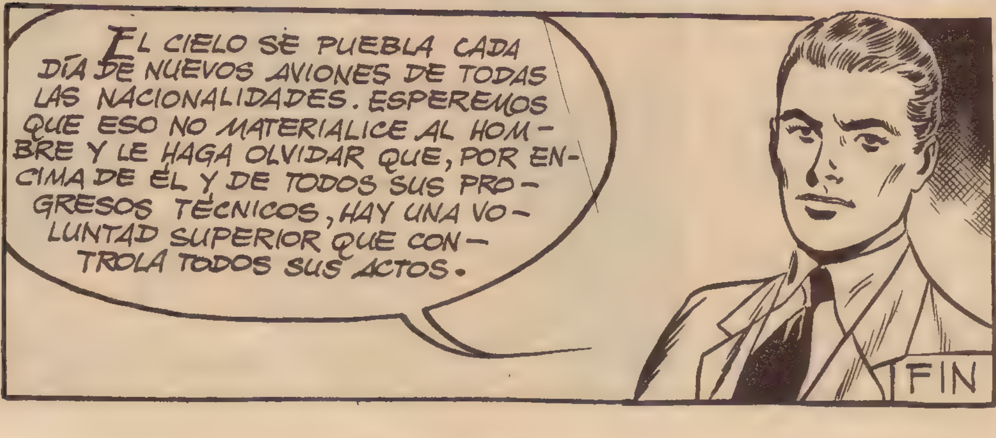

Un SARGENTO DE LA R.A.F.
BOIXCAR

LA GUERRA DESBARATÓ MUCHAS OPERACIONES DE CONTRABANDO, Y MUCHOS ALIJOS FUERON ESCONDIDOS EN ESPERA DEL FIN DE LA CONTIENDA, QUE PERMITIRÍA SU RECUPERACIÓN. ÉSTA ES LA HISTORIA DE UNO DE ESOS CASOS.

LO SIENTO, PERO NO PODEMOS PROSEGUIR EL VIAJE. HAY QUE REGRESAR.
¿QUÉ?
¡HA ESTALLADO LA GUERRA. ¡TODOS LOS BARCOS DEBEN REGRESAR A SUS PUERTOS!
¡PERO YO TENGO QUE...!
YA LO SÉ. TAMBIÉN YO TENÍA QUE IR A ARGEL, A RECOGER MERCANCÍAS. ¡PIERDO MÁS QUE USTED!
¡BAH! ¡USTED QUÉ SABE!
VOLVER A INGLATERRA... ¡QUÉ FRACASO!
¿QUÉ PODEMOS HACER, DONALD?
NO VEO NINGUNA SOLUCIÓN. TENÍAMOS UNA FORTUNA EN LAS MANOS, Y ESTA MALDITA GUERRA...

HABRÁ QUE ESPERAR. PERO ¿HASTA CUANDO?
QUIZÁ LA PROPIA GUERRA NOS LLEVE ALLÍ.
Y ESPERO QUE, POR NUESTRO PROPIO BIEN, NINGUNO DE LOS DOS TENGA DEMASIADA PRISA POR LLEGAR PRIMERO.
DÍAS DESPUÉS, AL LLEGAR A LONDRES, SE SEPARARON.
PERO JACK NO TENÍA NINGUNA CONFIANZA EN DONALD.
¡HOLA, JACK! TE CREÍA LEJOS. ¿TE OCURRE ALGO?
NECESITO AYUDA.
QUIERO VIGILAR A UN TIPO.
¡ALGÚN BUEN NEGOCIO, SEGURO!

ESO NO TE IMPORTA. ¿TIENES DOS SUJETOS QUE QUIERAN HACERLO?
DESDE LUEGO. ¿CUÁNTO PARA CADA UNO?
VEINTE LIBRAS.
DE ACUERDO.
PERO SI ALGUIEN SE ENTERA DE MI NEGOCIO... TÚ PAGARÍAS LAS CONSECUENCIAS.
PUEDES ESTAR TRANQUILO.
SANDON, EL TABERNERO, TENÍA A SUS ESPALDAS A UNO DE LOS MÁS INFLUYENTES HOMBRES DEL SOHO LONDINENSE: LUCE. Y PENSÓ QUE AQUELLO PODÍA INTERESARLE A SU JEFE.
BIEN, BIEN... YO LE FACILITARÉ ESOS HOMBRES QUE BUSCA.
80
¡HOLA, JACK! SERÁ MEJOR QUE NOS ACOMPAÑES.
¿OS MANDA SANDON?

NO EXACTAMENTE. HAY ALGUIEN QUE QUIERE HABLAR CONTIGO.
¿NO SERÁ...?
LUCE. HAS ACERTADO.
¡MALDITA SEA! ¡ESE BOCAZAS DE SANDON HA HABLADO!
VAMOS, JACK. DIME QUÉ NEGOCIO ES EL TUYO, O LO PASARÁS MUY MAL.
YO... YO...
SE TRATA DE UN ALIJO DE DIAMANTES QUE NOVOA, EL CONTRABANDISTA, OCULTÓ EN EL DESIERTO. PUDIMOS AVERIGUAR EL SITIO EXACTO Y LIQUIDAMOS A NOVOA. CUANDO DONALD Y YO NOS DIRIGÍAMOS A ÁFRICA, TUVIMOS QUE REGRESAR A INGLATERRA A CAUSA DE LA GUERRA.

Y QUERÍAS DOS HOMBRES PARA VIGILAR A ESE DONALD, ¿NO?
ESO ES.
TE DIRÉ DÓNDE ESTÁ EL ALIJO SI ME DAS LA TERCERA PARTE.
SOY YO QUIEN DISTRIBUYE. TE DARÉ LA SEXTA PARTE.
DE ACUERDO. ES MEJOR POCO QUE NADA. SUPONGO QUE POR LO MENOS, ME DEJARÁS EN LIBERTAD.
ESPERA.
LO HARÉ EN CUANTO SEPA DÓNDE ESTÁ ESCONDIDO EL ALIJO.
TE LO DIRÉ,...

... PERO YA CONOCES NUESTRA LEY: LOS QUE ESTÁN EN EL MISMO NEGOCIO NO PUEDEN TRAICIONARSE. AQUÍ ESTÁ EL PLANO.
BIEN. ESTÁS LIBRE.
AQUELLA NOCHE ...
YO HE PERDIDO UN BUEN PELLIZCO, PERO SANDON VA A PERDER MUCHO MÁS.
THE CAT
¡LOS TRAIDORES SÓLO TIENEN UN PAGO!
BOXE
...Y, ENTONCES, EL DE MANCHESTER LE SOLTÓ UN DIRECTO QUE... ¿QUE TE OCURRE, SANDON?
¡AH!

¡HAN MATADO A SANDON!
LOS DOS AGENTES PENETRARON EN LA CASA.
JACK DECIDIÓ HUIR POR EL TEJADO.
POR AQUÍ PODRÉ ESCAPAR FÁCILMENTE. HA SALIDO MEJOR DE LO QUE ESPERABA.

¡NOOOO!...
AL PONER LOS PIES EN EL BORDE DE UN TEJADILLO, ÉSTE CEDIÓ Y JACK SE PRECIPITÓ CONTRA EL ASFALTO.
POCO DESPUÉS...
¡JEFE! ¡JACK HA MATADO A SANDON Y SE HA CAÍDO DESDE UN TEJADO DESPUÉS!
¿NO ESTÁ SORPRENDIDO?
IMAGINABA QUE OCURRIRÍA.
¡PERO A MÍ NO ME IMPORTA! ESTOY ESPERANDO INFORMACIÓN SOBRE ESE DONALD. ¡EL TELÉFONO!

¿CÓMO? YA... SARGENTO DE LA RAF DESTINADO A ÁFRICA. ¡ME LO TEMÍA! HAY QUE ACTUAR RÁPIDAMENTE.
HAY QUE IR A ÁFRICA, MUCHACHOS. COSTARÁ CARO, PERO VALE LA PENA.
PAGANDO BIEN, TODO ATRAVIESA CLANDESTINAMENTE LAS FRONTERAS: CIGARRILLOS, RELOJES, HOMBRES...
LUCE Y SUS DOS COMPINCHES SE LANZARON A LA AVENTURA. UN ALIJO DE DIAMANTES LES ESPERABA BAJO LAS...
...ARDIENTES PIEDRAS DEL DESIERTO.
¡VARIOS MILLONES!
UN MES MÁS TARDE, EN EL CIELO AFRICANO,...
...UN SPITFIRE EFECTUABA UN VUELO DE RECONOCIMIENTO.

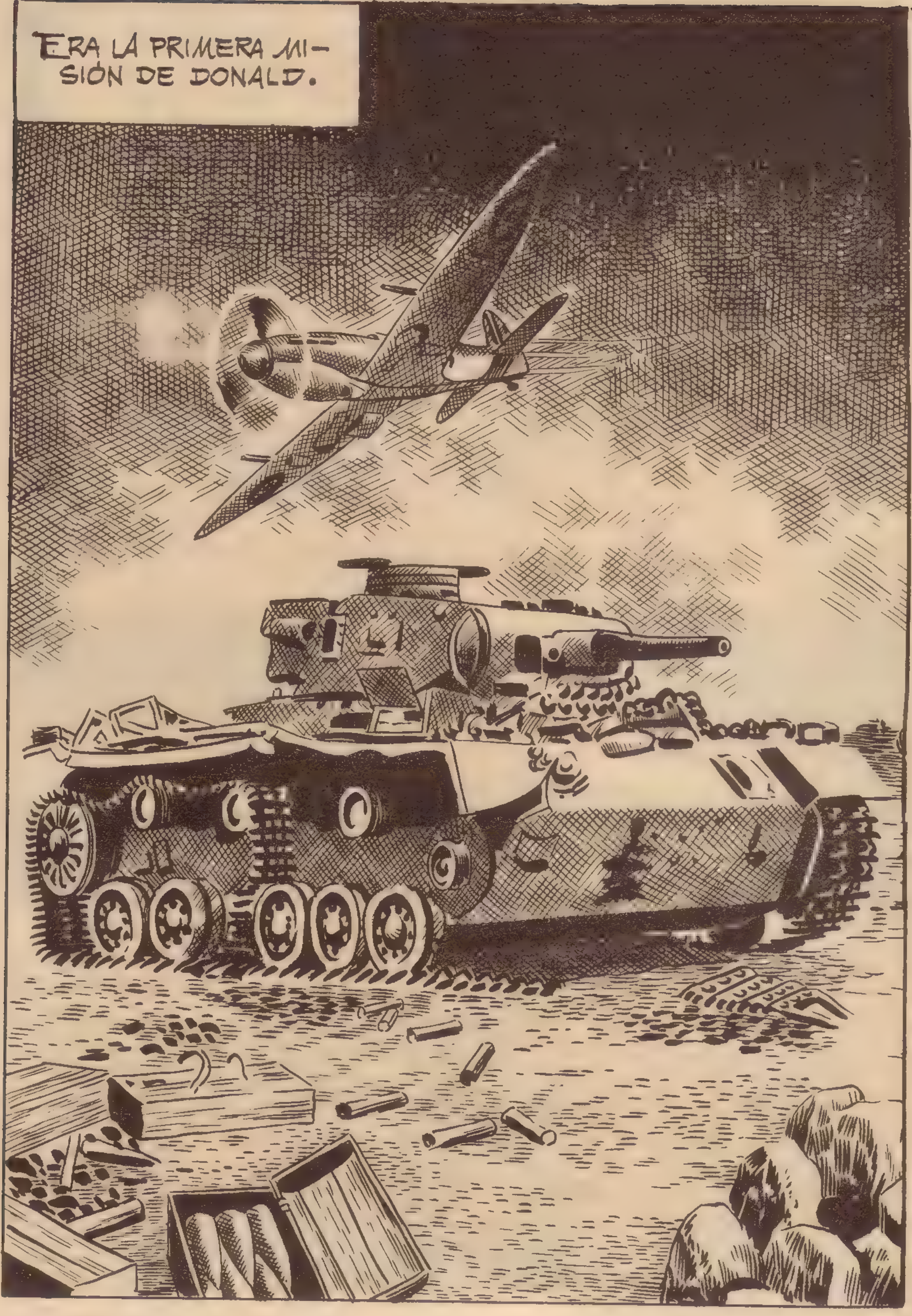
ERA LA PRIMERA MI-
SIÓN DE DONALD.

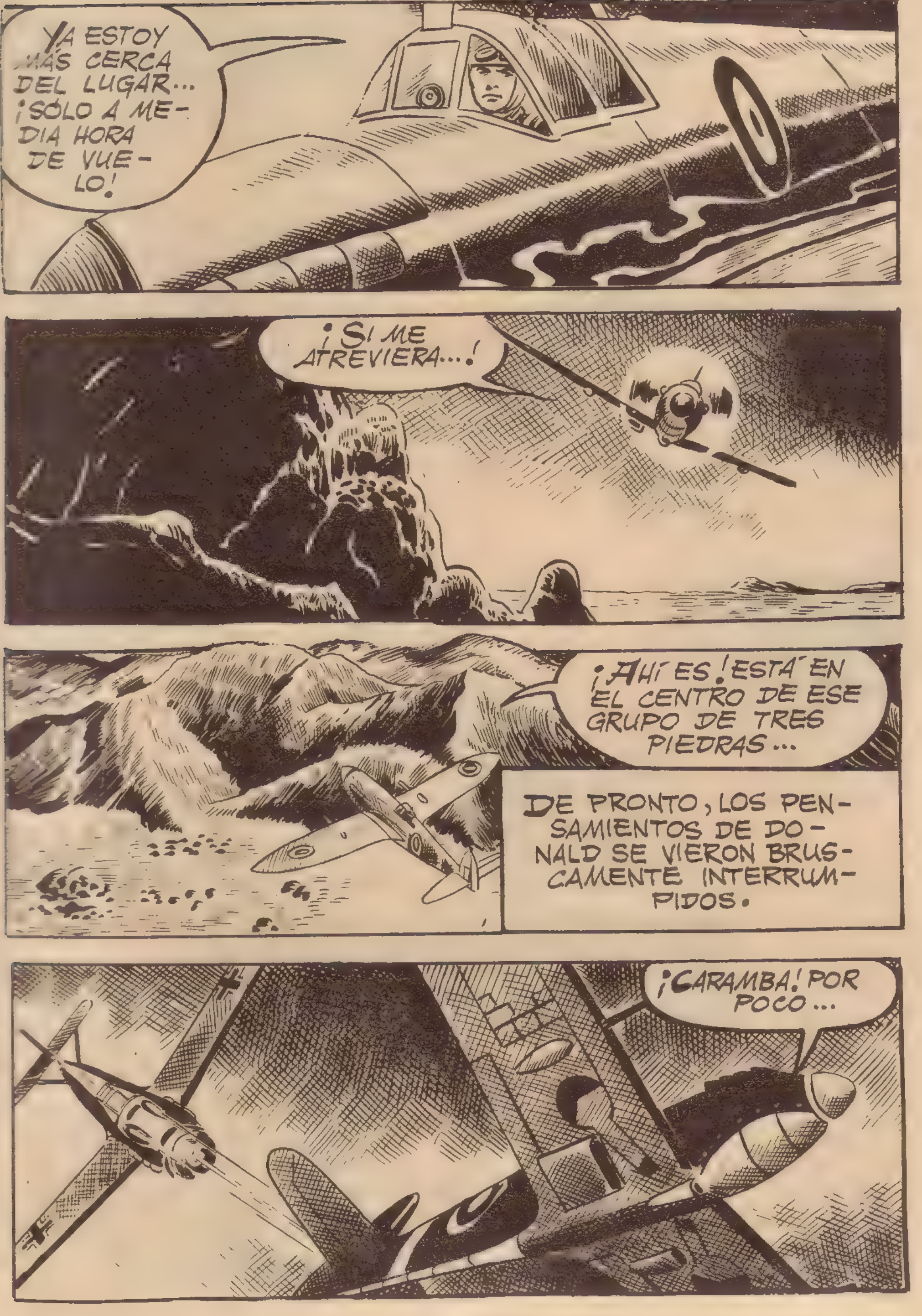
YA ESTOY MÁS CERCA DEL LUGAR... ¡SÓLO A MEDIA HORA DE VUELO!
¡SI ME ATREVIERA...!
¡AHÍ ES! ESTÁ EN EL CENTRO DE ESE GRUPO DE TRES PIEDRAS...
DE PRONTO, LOS PENSAMIENTOS DE DONALD SE VIERON BRUSCAMENTE INTERRUMPIDOS.
¡CARAMBA! POR POCO...

¡PERO NO ME DEJARÉ CAZAR ESTÚPIDAMENTE!
NO QUIERO COMBATIR, AMIGO. ADIÓS, QUE TE VAYA BIEN.
NO ENTRA EN MIS PROYECTOS CONVERTIRME EN HÉROE MUERTO.
ENTRETANTO, UNA PEQUEÑA CARAVANA AVANZABA POR LAS ARENAS DEL DESIERTO.

AÚN TARDAREMOS TRES DÍAS EN LLEGAR.
ESTA NOCHE, SEÑOR LUCE, DESCANSAREMOS EN UN OASIS Y HAREMOS BUENA PROVISIÓN DE AGUA. NO LA ENCONTRAREMOS HASTA EL REGRESO.
AL AMANECER DEL DÍA SIGUIENTE EMPRENDIERON NUEVAMENTE LA MARCHA.
¡QUÉ CONTENTA SE PONDRÁ GABY!

¡GABY! ¡AYER ESTUVE ALLÍ!
¿Y RECOGISTE LOS DIAMANTES? ¡QUÉ MARAVILLOSO!
NO, NO PUDE. PERO PASADO MAÑANA, EN MI PRÓXIMA MISIÓN, ATERRIZARÉ Y...
¡SIEMPRE EXCUSAS! ¡BAH!
ESTA VEZ NO, GABY: YA LO VERÁS.
PUEDES PREPARAR TUS COSAS PARA PASADO MAÑANA POR LA NOCHE. EN CUANTO TENGAMOS LOS DIAMANTES, DESERTARÉ Y NOS IREMOS A AMÉRICA.
¡OJALÁ FUERA CIERTO, DONALD!

PASADO MAÑANA... ¡ESE SERÁ EL GRAN DÍA!
DOS DÍAS MÁS TARDE, EN EFECTO, DONALD SALIÓ EN VUELO DE RECONOCIMIENTO FIRMEMENTE DECIDIDO A RECOGER EL ALIJO DE PIEDRAS PRECIOSAS.
¡AQUEL ES EL VALLE DE LAS TRES PIEDRAS!
¡EH, UN AVIÓN! ¡VA A ATERRIZAR EN EL VALLE!
¡VAMOS, DE PRISA!

EL SPITFIRE' DE DONALD HABÍA ATERRIZADO YA.
¡TODO EL ALIJO PARA MÍ! ¡UNA VERDADERA FORTUNA!
LA CAJA ESTÁ CERRADA CON CANDADO. BIEN...
EN AQUEL MOMENTO...

¡MALDITA SEA!
¡ESO SÍ QUE HA SIDO UNA VICTORIA FÁCIL!
DONALD SABÍA QUE, SI NO RECIBÍA AYUDA, JAMÁS LOGRARÍA SALIR DEL DESIERTO.
DE PRONTO...
¡DONALD! ¡VENIMOS A AYUDARTE!
¡LUCE Y SUS COMPINCHES! ¡YA SÉ CUÁL ES VUESTRA CLASE DE AYUDA! ¡TOMAD ESTO!

¡CUIDADO! ¡LE HA DADO A LOUIS!

¡UNO MENOS!
¡YA ESTAMOS SOLOS! ¡TE ELIMINARÉ Y TODO SERÁ PARA MÍ!
¡NI LO SUEÑES, LUCE! ¡TENDRÁS PLOMO EN VEZ DE DIAMANTES!

NO ME ESPERABAS POR AQUÍ, ¿VERDAD?... ¡TO...! ¡AH!
MALDI... ¡AY!
LOS DOS DISPAROS SONARON AL UNÍSONO. LA BALA DE DONALD LE HABÍA ATRAVESADO EL CORAZÓN A LUCE.
LOS... DIAMANTES...
DONALD, DESPUÉS DE ANDAR UNOS PASOS, SE DESPLOMÓ, MUERTO TAMBIÉN.
LOS ÁRABES HABÍAN CONTEMPLADO, IMPASIBLES, LA LUCHA.

ALÁ DEBE DE HABER CONFUNDIDO SUS MENTES.
SE HAN MATADO POR LA POSESIÓN DE ESA CAJA.
SÓLO CONTIENE UN PAPEL ESCRITO.
Los buitres se quedarán esta vez sin bocado. Soy el único que sabe dónde está el alijo de diamantes, valorado en un millón y solo yo he de recogerlo.
Novoa
TOTAL, PARA NADA. EL HOMBRE ES EL MÁS ESTÚPIDO DE LOS ANIMALES.
GABY ESPERÓ DURANTE DÍAS Y DÍAS.
HASTA QUE...

¿CONOCES YA LA NOTICIA?
¿CUÁL? ¿ES QUE HA TERMINADO LA GUERRA?
NO. LO QUE HA ACABADO ES LA VIDA DE TU ADMIRADOR DONALD.
¡VAYA! LO SABÍA...
¡HA HECHO LO IMPOSIBLE PARA NO CUMPLIR LO PROMETIDO!
Y ES QUE NO PUEDE UNA HACERSE ILUSIONES. ¡YO QUE YA ME VEÍA MILLONARIA!
ÉSTA FUE LA ORACIÓN FÚNEBRE POR EL SARGENTO DONALD CARSON, DE LA RAF. EL CRIMINAL NUNCA DEJA AMOR TRAS SÍ, TAN SOLO ODIO, RENCOR, CODICIA Y VIOLENCIA. CUATRO BLANCOS ESQUELETOS OLVIDADOS EN EL DESIERTO CONFIRMAN ESTA VERDAD.
FIN

BOIXCAR

OBRAS COMPLETAS

Una moderna y cuidada presentación para una colección famosa:

HAZAÑAS BÉLICAS

Una ocasión única para coleccionar toda la obra de este genial dibujante y guionista, iniciador de esta gran serie de relatos bélicos.

En cada volumen, se insertan varios títulos completos hasta un total de 80 páginas.

En el próximo número podrá leer usted los títulos siguientes:

CADAVERES DE ACERO
FRENTES DE ITALIA
43 A PUNTA DE BAYONETA

EDICIONES TORAY, S. A.

12 PESETAS